

مكتب السكن

رئاسة الجامعة

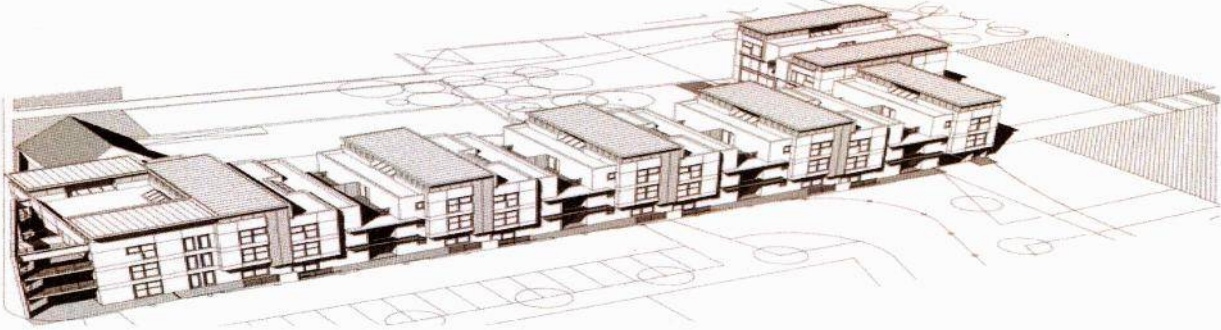

النتائج النهائية بعد مرحلة الطعن
مرتبة حسب درجة الاستحقاق



جامعة قالة - النتائج النهائية بعد مداوات لجنة الطعن الخاصة بالسكن الوظيفي لفائدة أستاذة الجامعة
 جامعة قالة - النتائج النهائية بعد مداوات لجنة الطعن الخاصة بالسكن الوظيفي لفائدة أستاذة الجامعة

الوصف الفني للملف	الحالة العائلية (I)	الرتبة (II)	وظيفة الزوج (a) في القطاع (III)				المجموع (I) + (II) + (III)	مجموع نقاط الوظيفة الزوج (a) في قطاع التعليم العالي (III)	4pts - Conjoint enseignant - 2pts - Conjoint fonctionnaire AIS	عمل الزوج (a) في قطاع التعليم العالي والبحث العلمي	مجموع نقاط الخبرة المهنية المكسبة بصفة أستاذ جامعي (IV) بعد طرح فترة الإحالة على الاستيعاب	مجموع الخبرة المهنية في قطاع التعليم العالي والبحث العلمي بصفة مؤهل أو مؤهل (في القطاع الموسوم فقط) (V) 1pt / ans (Max 10pts)	مجموع الخبرة المهنية في قطاع التعليم العالي والبحث العلمي بصفة مؤهل أو مؤهل (في القطاع الموسوم فقط) (VI) 1pt / ans (Max 5 pts)	الخبرة المهنية في قطاع التعليم العالي والبحث العلمي بصفة مؤهل أو مؤهل (في القطاع الموسوم فقط) (VII) 1pt / ans (Max 5 pts)	مجموع (III) + (IV) + (V) + (VI) + (VII)	73,28889	61,28889	12,00	0,00	0,00	0,00	7,00	7,00	MCB	5,00	1,00	2	4,00	0,00	M	ans 43	31/12/2019	04/09/2004	29/11/1976	SNV	25/06/2019	M	أومور عبد القادر	27	1	27		
			تاريخ إيداع الملف	الكية	الجنس	الرقم التسلسلي لرئاسة الجامعة																																				الرقم التسلسلي للكية	الشهور
1	1	Unique	73,28889	0,00000	0,00000	61,28889	12,00	0,00	0,00	0,00	0,00	0,00	0,00	7,00	7,00	MCB	5,00	1,00	2	4,00	0,00	M	ans 43	31/12/2019	04/09/2004	29/11/1976	SNV	25/06/2019	M	أومور عبد القادر	27	1	27										
2	2	Unique	60,95556	0,00000	0,00000	43,95556	17,00	4,00	4,00	Enseignant(e)	8,00	8,00	MCA	5,00	1,00	2	4,00	0,00	M	ans 39	31/12/2019	05/01/2009	31/08/1980	SECO	01/07/2019	M	جبري السبي	102	16	11													
3	3	Unique	58,00000	0,00000	0,00000	40,50000	17,50	4,00	4,00	Enseignant(e)	8,00	8,00	MCA	5,50	1,50	3	4,00	0,00	M	ans 39	31/12/2019	16/11/2009	06/01/1980	SECO	25/06/2019	F	بيري نورة	97	7	6													
4	4	Unique	57,80000	0,00000	0,00000	40,80000	17,00	4,00	4,00	Enseignant(e)	8,00	8,00	MCA	5,00	1,00	2	4,00	0,00	M	ans 38	31/12/2019	19/10/2009	27/12/1981	SNV	27/06/2019	M	قصوري سمير	36		36													
5	5	Unique	57,65556	0,00000	0,00000	44,65556	13,00	0,00	0,00		8,00	8,00	MCA	5,00	1,00	2	4,00	0,00	M	ans 35	31/12/2019	02/11/2008	22/05/1984	Droit	18/07/2019	M	زغوني راجح	1	1	1													
6	6	Unique	57,50000	0,00000	0,00000	40,50000	17,00	4,00	4,00	Enseignant(e)	8,00	8,00	MCA	5,00	1,00	2	4,00	0,00	M	ans 40	31/12/2019	16/11/2009	27/05/1979	Droit	19/06/2019	M	حميداني سليم	2	2	2													
7	7	Unique	57,47778	5,00000	0,00000	40,47778	12,00	0,00	0,00	0,00	7,00	7,00	MCB	5,00	1,00	2	4,00	0,00	M	ans 50	31/12/2019	18/11/2009	22/03/1969	SECO	26/06/2019	M	بن سليم محمد الصالح	95	9	4													
8	8	Ex-aequo	57,33333	0,00000	0,00000	44,83333	12,50	0,00	0,00	0,00	7,00	7,00	MCB	5,50	1,50	3	4,00	0,00	M	ans 36	31/12/2019	15/10/2008	14/02/1983	SHS	27/06/2019	F	بوشارب سلوى	70	7	10													
9	8	Ex-aequo	57,33333	0,00000	10,00000	36,33333	11,00	0,00	0,00	0,00	7,00	7,00	MCB	4,00	0,00	0	0,00	4,00	C	ans 46	31/12/2019	30/11/2010	10/08/1973	SHS	01/07/2019	M	عمر عبد الناصر	90	11	30													
10	10	Unique	56,98889	0,00000	0,00000	40,48889	16,50	2,00	2,00	ATS, Messr	10,00	10,00	Prof	4,50	0,50	1	4,00	0,00	M	ans 40	31/12/2019	17/11/2009	11/02/1979	ST	24/06/2019	M	قاشي ميلود	43	2	3													
11	11	Unique	56,71111	0,00000	0,00000	44,71111	12,00	0,00	0,00	0,00	7,00	7,00	MCB	5,00	1,00	2	4,00	0,00	M	ans 36	31/12/2019	27/10/2008	10/12/1983	SHS	27/06/2019	F	حمدي بشية	71	6	11													
12	12	Unique	56,68889	0,00000	0,00000	44,68889	12,00	0,00	0,00	0,00	7,00	7,00	MCB	5,00	1,00	2	4,00	0,00	M	ans 38	31/12/2019	29/10/2008	25/01/1981	SECO	03/07/2019	M	الواغر هشام	108	23	17													
13	13	Unique	56,51111	0,00000	0,00000	44,51111	12,00	0,00	0,00	0,00	7,00	7,00	MCB	5,00	1,00	2	4,00	0,00	M	ans 40	31/12/2019	15/11/2008	22/08/1979	SECO	25/06/2019	M	قنوم لزمير	110	5	19													
14	14	Unique	56,48889	0,00000	0,00000	40,48889	16,00	4,00	4,00	Enseignant(e)	7,00	7,00	MCB	5,00	1,00	2	4,00	0,00	M	ans 36	31/12/2019	17/11/2009	04/03/1983	SECO	30/06/2019	M	بوعسلة رشيد	105	10	14													
15	15	Unique	56,43333	0,00000	0,00000	43,43333	13,00	0,00	0,00	0,00	8,00	8,00	MCA	5,00	1,00	2	4,00	0,00	M	ans 41	31/12/2019	21/02/2009	14/08/1978	SHS	03/07/2019	M	قريدم سمير	86	16	26													
16	16	Unique	56,35556	0,00000	10,00000	36,35556	10,00	0,00	0,00	0,00	4,00	4,00	MAA	6,00	2,00	4	4,00	0,00	M	ans 47	31/12/2019	29/11/2010	29/03/1972	LL		M	بوعامة عبد الغاني	198	20	30													

جامعة قلمة - النتائج النهائية بعد مداوات لجنة الطعن الخاصة بالسكن الوظيفي لفائدة أستاذة الجامعة

الرقم التسلسلي للكلية	الرقم التسلسلي لرمسة الجامعة	الاسم و لقب الأستاذ (المرشح (أ)	الجنس	تاريخ إيداع الملف	الكلية	تاريخ الميلاد	تاريخ التعيين في قطاع التعليم العالي بصفة أستاذ باحث	التاريخ المرجمي لحساب الجزرة المهنية	حساب عمر المرشح (أ)	الحالة العائلية	عدد الأطفال	مجموع الحالة العائلية (I)	الرتبة	مجموع نقاط الرتبة (II)	عمل الزوج (أ) في قطاع التعليم العالي والبحث العلمي	مجموع نقاط الرتبة (III)	مجموع نقاط رتبة الزوج (أ) في قطاع التعليم العالي (III)	4pts - Conjoint enseignant - 2pts - Conjoint fonctionnaire A1S	مجموع (III) + (II) + (I)	نقط الجزرة المهنية المكسبة بصفة أستاذ جامعي (IV)	نقط النظام العمومي فقط (V) 1pt/ans (Max 10pts)	نقط النظام العمومي فقط (VI) 1pt/ans (Max 5 pts)	نقط في قطاع التعليم العالي والبحث العلمي بصفة مؤهل أو في القطاع العمومي فقط (VII) 1pt/ans (Max 5 pts)	مكتبة في برنامج عدل (N° 2400048118)WILAYA DE GUELMA	مكتبة في برنامج عدل (N° 24000158)GUELMA	مكتبة في برنامج عدل (N° 410011196)SOUK-AHRAS	مكتبة في برنامج الترفيزي العمومي (LPP)LOGT ENPI (N°7521)WILAYA DE GUELMA	مكتبة في برنامج عدل (N° 230067150)ANNABA
1	4	41	F	30/06/2019	ST	09/12/1971	20/12/2009	31/12/2019	48 ans	C	0	4,00	MCB	7,00	0,00	0,00	0,00	0,00	11,00	40,12222	5,00000	0,00000	LOGT AADL (LV) WILAYA DE GUELMA (N° 2400048118)GUELMA					
13	1	181	M		LL	08/03/1980	22/11/2009	31/12/2019	39 ans	M	3	4,00	MCB	7,00	0,00	0,00	0,00	0,00	12,50	40,43333	0,00000	2,98889						
30	1	121	M	24/06/2019	SECO	23/10/1981	05/01/2009	31/12/2019	38 ans	M	1	4,00	MCB	7,00	0,00	0,00	0,00	0,00	11,50	43,95556	0,00000	0,00000	LOGT AADL (LV) WILAYA DE GUELMA (N° 24000158)GUELMA					
6	6	6	M	24/06/2019	M	10/03/1981	06/10/2007	31/12/2019	38 ans	C	0	0,00	MAA	4,00	0,00	0,00	0,00	0,00	6,00	48,94444	0,00000	0,00000	LOGT AADL (LV) WILAYA DE GUELMA (N° 410011196)SOUK-AHRAS					
2	14	93	M	01/07/2019	M	16/11/2009	02/01/1983	31/12/2019	36 ans	M	4	4,00	MCA	8,00	0,00	0,00	0,00	0,00	14,00	40,50000	0,00000	0,00000						
23	14	83	F	02/07/2019	F	22/11/2009	02/01/1983	31/12/2019	36 ans	M	2	4,00	MCB	7,00	0,00	0,00	0,00	0,00	12,00	40,43333	0,00000	1,89444						
4	11	127	M	25/06/2019	M	28/10/2008	18/09/1981	31/12/2019	38 ans	M	3	4,00	MAA	4,00	0,00	0,00	0,00	0,00	9,50	44,70000	0,00000	0,00000	(LPP)LOGT ENPI (N°7521)WILAYA DE GUELMA					
18	4	141	F	24/06/2019	F	20/05/1977	17/11/2009	31/12/2019	42 ans	M	3	4,00	MCA	8,00	0,00	0,00	0,00	0,00	13,50	40,48889	0,00000	0,00000	اعتماد قرار لجنة السكن بتاريخ 31/03/2021 ، واحتفاظ الأستاذة " سردي سعيدة " بنزحتها وفق القائمة الأولية بمجموع نقاط يقدر بـ 53.98889 نقطة بناء على مراسلة المديرية الولائية للحفظ العقاري لولاية قلمة رقم 1944 بتاريخ 12/04/2021 وكذا إرسال مديرية الحفظ العقاري لولاية قلمة رقم 830 بتاريخ 11/04/2021 المتضمن الكشف عن القنة العقارية للسيد " سردي رياض " زوج الأستاذة " سردي سعيدة " أو التي جاءت إيجابية. وبالنظر لوثيقة إجراء الإشهار العقاري ، مجلد 2030 رقم 51 المؤرخ في 10 أكتوبر 2019 ، تبين أن العنصر عبارة عن شقة سكنية مساحتها 83.73 م ² مورثة على الشيوخ ، حيث أن نصيب السيد : " سردي رياض " يقدر بـ 14/56 جزء. وبالنظر لمشور وزارة السكن والعمران و المدينة رقم 01 مورخ في 08/04/2018 المتعلق بقضاء بصفة استثنائية لبعض الفئات من المستفيدين من المراقبة الإيجابية في البطاقة الوطنية للسكن ومن قواعد المرجعية الأخرى، و لاسيما فيما يتعلق بالملكية على الشيوخ التي تقل أو تساوي 70 م ² تبين أن نصيب السيد " سردي رياض " يقل عن 70 م ²					
22	15	113	M	01/07/2019	M	10/08/1985	08/12/2009	31/12/2019	34 ans	M	1	4,00	MCA	8,00	0,00	0,00	0,00	0,00	12,50	40,25556	1,08333	0,00000	LOGT AADL (LV) WILAYA DE GUELMA (N° 230067150)ANNABA					
2	3	42	M	24/06/2019	M	17/11/2009	31/08/1980	31/12/2019	39 ans	M	2	4,00	MCA	8,00	0,00	0,00	0,00	0,00	13,00	40,48889	0,00000	0,00000						
5	5	5	M	20/06/2019	M	23/11/2009	30/01/1982	31/12/2019	37 ans	M	2	4,00	MCA	8,00	0,00	0,00	0,00	0,00	13,00	40,42222	0,00000	0,00000						
35	6	35	F	04/07/2019	F	10/12/2009	03/07/1973	31/12/2019	46 ans	V	4	4,00	MCB	7,00	0,00	0,00	0,00	0,00	13,00	40,22222	0,00000	0,00000						

Handwritten signatures and stamps at the bottom of the page.

جامعة قالة - النتائج النهائية بعد مداوات لجنة الطعن الخاصة بالسكن الوظيفي لفائدة أستاذة الجامعة

 <p>19. ديسمبر 2021 البيانات الخاصة بعد الكشف عن النتيجة النهائية وزارة التعليم العالي والبحث العلمي</p>		<p>محل (1) الحالة العادية (2) لأقدمية (3) وتجه (4) الأقدمية (5) الترتيب كآخر حل بعد تطبيق جميع المعايير التي تنطبق بعد مرحلة الطعن والعمل في حالات التعارض</p>	<p>الترتيب الموقت بعد مرحلة الطعن</p>	<p>كشف حالات التعارض</p>	<p>المجموع الكلي للنقاط (III)+(IV)+(V)+(VI)+(VII)</p>	<p>نقطة في قطاع التعليم العالي والبحث العلمي بصفة مؤقتة أو التي القطاع الموسمي فقط (Max 5 pts) (VII) 1pt / ans</p>	<p>نقطة المهنية في قطاع التعليم العالي والبحث العلمي بصفة مؤقتة أو التي القطاع الموسمي فقط (Max 10pts) (VI) 1pt / ans</p>	<p>نقاط الخبرة المهنية المكتسبة بصفة استاد جامعي (IV)</p>	<p>المجموع (III) + (IV) + (V)</p>	<p>مجموع نقاط وظيفة الزوج (6) في قطاع التعليم العالي (III)</p>	<p>4pts - Conjoint enseignant , 2pts - Conjoint fonctionnaire ATS</p>	<p>عمل الزوج (6) في قطاع التعليم العالي والبحث العلمي</p>	<p>مجموع نقاط الزوجة (III)</p>	<p>مجموع نقاط الزوجة (III)</p>	<p>Prof=10 pts MCA =8 pts, MCB=7 pts, MAA=4 pts, MAB =2 pts</p>	<p>الرتبة</p>	<p>مجموع الحالة العادية (I)</p>	<p>Chaque enfant 0.5 pts : Max 4 enfants عدد الأبناء</p>	<p>4pts : (6) (4) (3) (2) (1) (0) (5) (4) (3) (2) (1) (0)</p>	<p>الحالة العادية (2pts) (45ans < 45 (4pts) 45ans <= >= (5) (4) (3) (2) (1) (0)</p>	<p>حساب عمر المترشح (6)</p>	<p>التاريخ المرجح لمعالية حساب الخبرة المهنية</p>	<p>تاريخ التعيين في قطاع التعليم العالي بصفة أستاذ باحث</p>	<p>تاريخ الميلاد</p>	<p>لكية</p>	<p>تاريخ إيداع الملف</p>	<p>الجنس</p>	<p>اسم و لقب الأستاذ (6) المترشح (6)</p>	<p>الرقم التسلسلي لرئاسة الجامعة</p>	<p>الرقم التسلسلي لللكية</p>	<p>السن</p>	
		29	29	Unique	53,12222	0,00000	0,00000	44,12222	9,00	0,00	0,00	0,00	4,00	4,00	MAA	5,00	1,00	2	4,00	0,00	M	38 ans	31/12/2019	20/12/2008	02/01/1981	MISM	24/06/2019	M	سفتي سامي	138	7	15
		30	30	Unique	53,01111	0,00000	0,00000	44,51111	8,50	0,00	0,00	0,00	4,00	4,00	MAA	4,50	0,50	1	4,00	0,00	M	36 ans	31/12/2019	15/11/2008	08/01/1983	LL		M	عليوي عبد الرؤوف	213	32	45
		31	31	Unique	52,81111	0,00000	0,00000	40,31111	12,50	0,00	0,00	0,00	8,00	8,00	MCA	4,50	0,50	1	4,00	0,00	M	39 ans	31/12/2019	03/12/2009	03/07/1980	Droit	25/06/2019	M	بوسفي توفيق	9	9	9
		32	32	Unique	52,77778	0,00000	0,00000	40,27778	12,50	0,00	0,00	0,00	8,00	8,00	MCA	4,50	0,50	1	4,00	0,00	M	37 ans	31/12/2019	06/12/2009	26/06/1982	SECO	01/07/2019	M	بن جلول خالد	94	13	3
		33	33	Unique	52,73333	0,00000	0,00000	44,73333	8,00	0,00	0,00	0,00	4,00	4,00	MAA	4,00	0,00	0	4,00	0,00	D	45 ans	31/12/2019	25/10/2008	03/10/1974	SHS	04/07/2019	F	بن سويح عناف آسيا	68	31	8
		34	34	Unique	52,71889	0,00000	4,95000	39,26889	8,50	0,00	0,00	0,00	4,00	4,00	MAA	4,50	0,50	1	4,00	0,00	M	36 ans	31/12/2019	08/11/2009	24/11/1983	LL	04/07/2019	F	حمادي مريم	206	46	38
		35	35	Unique	52,57778	0,00000	0,00000	40,07778	12,50	0,00	0,00	0,00	7,00	7,00	MCB	5,50	1,50	3	4,00	0,00	M	41 ans	31/12/2019	24/12/2009	02/10/1978	ST	04/07/2019	M	بولسية فيصل	47	18	7
		36	36	Unique	52,50000	0,00000	0,00000	44,00000	8,50	0,00	0,00	0,00	4,00	4,00	MAA	4,50	0,50	1	4,00	0,00	M	37 ans	31/12/2019	31/12/2008	26/08/1982	Droit	02/07/2019	M	فرنان فاروق	11	11	11
		37	37	Unique	52,48889	0,00000	0,00000	40,48889	12,00	0,00	0,00	0,00	7,00	7,00	MCB	5,00	1,00	2	4,00	0,00	M	39 ans	31/12/2019	17/11/2009	16/04/1980	SNV	26/06/2019	F	عبد حياة	30	12	37

3/23

(Handwritten signatures and marks)

جامعة قالة - النتائج النهائية بعد مداومات لجنة الطعن الخاصة بالسكن الوظيفي لفائدة أستاذة الجامعة

المرتب	الرقم التسلسلي للكلية	الرقم التسلسلي لجامعة	اسم و لقب الأستاذ (المترشح (أ	الجنس	تاريخ إيداع الملف	الكلية	تاريخ الميلاد	تاريخ تعيين في قطاع التعليم العالي بصفة أستاذ باحث	تاريخ الولوج لمرجع حساب الخبرة المهنية	حساب عمر المترشح (أ	الحالة العائلية	أولاد المترشح (ب	عدد الأطفال	Cheque enfant 0.5 pts - Max 4 enfants	مجموع الحالة العائلية (أ	الرتبة	Prof = 10 pts MCA = 8 pts, MCB = 7 pts, MAA = 4 pts, MAB = 2 pts	مجموع نقاط الرتبة (أ	عمل الزوج (أ) في قطاع التعليم العالي والبحث العلمي	4pts - Compoint enseignant - 2pts - Compoint fonctionnaire AIS	مجموع نقاط وظيفة الزوج (أ) في قطاع التعليم العالي (أ	المجموع (أ) + (ب) + (ج) + (د)	9,00	0,00	0,00	0,00	0,00	4,92500	36,33333	0,00000	50,25833 = (0) + (0) + (0) + (0) + (0) + (0) + (0) + (0) + (0) + (0)	نقطة في قطاع التعليم العالي والبحث العلمي بصفة موفد أو (في القطاع الموسمي فقط) (VII)pt / ans (Max 5 pts)	نقطة المهنية في قطاع التعليم العالي والبحث العلمي بصفة موفد أو (في القطاع الموسمي فقط) (VII)pt / ans (Max 10pts)	نقطة الخبرة المهنية المكتسبة بصفة أستاذ جامعي (IV) بعد طرح فترة الإحالة على الاستبعاد	مجموع (أ) + (ب) + (ج) + (د)	مجموع نقاط الرتبة (أ	4,00	4,00	MAA	5,00	1,00	2	4,00	0,00	0,00	M	42 ans	31/12/2019	01/12/2010	19/04/1977	LL	M	أعتيبي نجيل	193	15	25
المرتب	الرقم التسلسلي للكلية	الرقم التسلسلي لجامعة	اسم و لقب الأستاذ (المترشح (أ	الجنس	تاريخ إيداع الملف	الكلية	تاريخ الميلاد	تاريخ تعيين في قطاع التعليم العالي بصفة أستاذ باحث	تاريخ الولوج لمرجع حساب الخبرة المهنية	حساب عمر المترشح (أ	الحالة العائلية	أولاد المترشح (ب	عدد الأطفال	Cheque enfant 0.5 pts - Max 4 enfants	مجموع الحالة العائلية (أ	الرتبة	Prof = 10 pts MCA = 8 pts, MCB = 7 pts, MAA = 4 pts, MAB = 2 pts	مجموع نقاط الرتبة (أ	عمل الزوج (أ) في قطاع التعليم العالي والبحث العلمي	4pts - Compoint enseignant - 2pts - Compoint fonctionnaire AIS	مجموع نقاط وظيفة الزوج (أ) في قطاع التعليم العالي (أ	المجموع (أ) + (ب) + (ج) + (د)	12,00	0,00	0,00	0,00	0,00	0,00000	36,25556	1,93889	50,19444	نقطة في قطاع التعليم العالي والبحث العلمي بصفة موفد أو (في القطاع الموسمي فقط) (VII)pt / ans (Max 5 pts)	نقطة المهنية في قطاع التعليم العالي والبحث العلمي بصفة موفد أو (في القطاع الموسمي فقط) (VII)pt / ans (Max 10pts)	نقطة الخبرة المهنية المكتسبة بصفة أستاذ جامعي (IV) بعد طرح فترة الإحالة على الاستبعاد	مجموع (أ) + (ب) + (ج) + (د)	7,00	7,00	MCB	5,00	1,00	2	4,00	0,00	0,00	M	37 ans	31/12/2019	08/12/2010	20/06/1987	MISM	04/07/2019	M	فركوس شكري	146	43	23
54	54	Unique	50,25833	0,00000	4,92500	36,33333	9,00	0,00	0,00	0,00	0,00	0,00	0,00	0,00	0,00	0,00	0,00	0,00	0,00	0,00	0,00	4,00	4,00	MAA	5,00	1,00	2	4,00	0,00	0,00	M	42 ans	31/12/2019	01/12/2010	19/04/1977	LL	M	أعتيبي نجيل	193	15	25															
55	55	Unique	50,19444	1,93889	0,00000	36,25556	12,00	0,00	0,00	0,00	0,00	0,00	0,00	0,00	0,00	0,00	0,00	0,00	0,00	0,00	0,00	7,00	7,00	MCB	5,00	1,00	2	4,00	0,00	0,00	M	37 ans	31/12/2019	08/12/2010	20/06/1987	MISM	04/07/2019	M	فركوس شكري	146	43	23														
56	56	Unique	49,95556	0,00000	0,00000	43,95556	6,00	0,00	0,00	0,00	0,00	0,00	0,00	0,00	0,00	0,00	0,00	0,00	0,00	0,00	0,00	4,00	4,00	MAA	2,00	0,00	0	0,00	2,00	C	39 ans	31/12/2019	05/01/2009	02/10/1980	SECO	04/07/2019	M	عثمن عادل	104	31	13															
57	57	Unique	49,68333	0,00000	3,80556	32,87778	13,00	4,00	4,00	Enseignant(e)	4,00	4,00	MAA	5,00	1,00	2	4,00	0,00	0,00	0,00	0,00	0,00	4,00	4,00	MAA	5,00	1,00	2	4,00	0,00	0,00	M	41 ans	31/12/2019	12/10/2011	30/06/1978	LL	M	زوموري العياشي	201	42	33														
58	58	Unique	49,56667	0,00000	0,00000	40,56667	9,00	0,00	0,00	0,00	0,00	0,00	0,00	0,00	0,00	0,00	0,00	0,00	0,00	0,00	0,00	4,00	4,00	MAA	5,00	1,00	2	4,00	0,00	0,00	M	36 ans	31/12/2019	10/11/2009	27/08/1983	LL	M	زرارة محمد عبده	172	22	4															
59	59	Unique	49,51111	0,00000	0,00000	40,51111	9,00	0,00	0,00	0,00	0,00	0,00	0,00	0,00	0,00	0,00	0,00	0,00	0,00	0,00	0,00	4,00	4,00	MAA	5,00	1,00	2	4,00	0,00	0,00	M	38 ans	31/12/2019	15/11/2009	23/03/1981	LL	M	حلاوي كمال	217		49															
60	60	Ex-aequo	49,48889	0,00000	0,00000	40,48889	9,00	0,00	0,00	0,00	0,00	0,00	0,00	0,00	0,00	0,00	0,00	0,00	0,00	0,00	0,00	4,00	4,00	MAA	5,00	1,00	2	4,00	0,00	0,00	M	38 ans	31/12/2019	17/11/2009	18/12/1981	SNV	03/07/2019	F	حمديكان مليكة	20	17	20														
61	60	Ex-aequo	49,48889	0,00000	0,00000	40,48889	9,00	0,00	0,00	0,00	0,00	0,00	0,00	0,00	0,00	0,00	0,00	0,00	0,00	0,00	0,00	4,00	4,00	MAA	5,00	1,00	2	4,00	0,00	0,00	M	35 ans	31/12/2019	17/11/2009	12/01/1984	MISM	27/06/2019	M	جلال سمير	451	24	28														

5/25

جامعة قالة - النتائج النهائية بعد مداوالت لجنة الطعن الخاصة بالسكن الوظيفي لفائدة أساتذة الجامعة
جامعة قالة - النتائج النهائية بعد مداوالت لجنة الطعن الخاصة بالسكن الوظيفي لفائدة أساتذة الجامعة

 <p>19 ملاحظات اللجنة بعد الكشف عن حالة المترشح</p>	(1) الحالة العادية (2) الأقدمية (3) الرتبة (4) الأكبر سن (5) الترتيب كما هو حل بعد تطبيق جميع المعايير	(6) 62	(7) 62	Unique	48,74444	0,00000	0,00000	36,24444	12,50	4,00	4,00	Enseignant(e)	4,00	4,00	MAA	4,50	0,50	1	4,00	0,00	M	33 ans	31/12/2019	09/12/2010	05/03/1986	SHS	03/07/2019	F	زبيلة جهيدة	67	15	7
		63	63	Unique	48,71111	0,00000	0,00000	36,21111	12,50	0,00	0,00	0,00	8,00	8,00	MCA	4,50	0,50	4,00	0,00	M	35 ans	31/12/2019	12/12/2010	07/06/1984	SECO	01/07/2019	F	بن ناصر امال	117	12	26	
	الزوج مكاتب في برنامج الترقوي العمومي (CONJ) LOGT (LPP-WILAYA DE GUELMA N° 7535)	64	64	Unique	48,70000	0,00000	0,00000	36,70000	12,00	0,00	0,00	0,00	7,00	7,00	MCB	5,00	1,00	2	4,00	0,00	M	33 ans	31/12/2019	28/10/2010	06/06/1986	SECO	02/07/2019	F	كردوسي اسماء	118	21	27
	رفض الطعن شكلا لوروده خارج الاجال القانونية المحدد بتـ 10 ايام ابتداء من تاريخ 06/04/2021، عدم النظر في الملف المعنية مكتبة في برنامج عدل (LV) Logt AADL wilaya de Guelma (N° 240047164)	65	65	Unique	48,44722	0,00000	2,01389	36,43333	10,00	0,00	0,00	0,00	4,00	4,00	MAA	6,00	2,00	6	4,00	0,00	M	36 ans	31/12/2019	22/11/2010	19/10/1983	LL		F	عبدواوي منية	179	27	11
	قبول الملغن شكلا و موضوعا يصبح الخطأ المدني بناء على شهادة ميلاد المعنى ليصبح 04/06/1984 بدلا من بتاريخ 16/05/1986 دون التأثير على الترتيب العام. المعنى مكاتب في برنامج عدل (LV) WILAYA DE GUELMA (N° 24000038)	66	66	Unique	48,36667	0,00000	0,00000	36,36667	12,00	0,00	0,00	0,00	7,00	7,00	MCB	5,00	1,00	2	4,00	0,00	M	35 ans	31/12/2019	28/11/2010	04/06/1984	SNV	03/07/2019	M	بوسبيعة عصام	22	15	22
	قبول الملغن شكلا و موضوعا، و الاقرار من جديد بإعادة مراجعة قرار لجنة السكن بتاريخ 2021/03/31 وإعادة ترتيب ملف الطاعة ضمن الملفات المقبولة، بحسب درجة الاستحقاق المتحصل عليها وهذا بناء على الوثائق المرفقة بحسب حصة الملغن و المذكورة في المحضر و لاسيما: تقرير الخيرة المرفق بحسب حصة الطعن، الشهادة الإدارية الصادرة عن ديوان الترقية و التسيير العقاري بقائمة المؤرخة في 20/04/2021 تحت رقم 787 والتي تقرب بأن السكن محل الطعن مساحته تقدر بـ : 49.66 م ² . مذشور وزارة السكن و العمران و المدينة رقم 01 مؤرخ في 08/04/2018 المتعلق بإقصاء بصفة استثنائية بعض الفئات من المستفيدين من المراقبة الإيجابية في البطاقة الوطنية للسكن و من قواعد المرجعية الأخرى، و لاسيما فيما يتعلق بالمساكن التي تمتاز أو تقل مساحتها عن 50 م ² . لمعنية مكتبة في برنامج عدل (LV) WILAYA DE GUELMA N° 240023241	67	67	Unique	48,32222	0,00000	0,00000	36,32222	12,00	0,00	0,00	0,00	7,00	7,00	MCB	5,00	1,00	2	4,00	0,00	M	34 ans	31/12/2019	01/12/2010	17/01/1985	ST	03/07/2019	F	جواد فاطمة الزهرام	60	15	60
	مكاتب في برنامج السكن و الترقوي العمومي (ENPI) LOGT (LPP) WILAYA DE ANNABA (N°6850)	68	68	Unique	48,27778	0,00000	0,00000	36,27778	12,00	0,00	0,00	0,00	7,00	7,00	MCB	5,00	1,00	2	4,00	0,00	M	38 ans	31/12/2019	06/12/2010	15/10/1981	ST	03/07/2019	M	خلفلاوي عبد الرزاق	57	14	57
		69	69	Unique	48,16667	0,00000	0,00000	39,66667	8,50	0,00	0,00	0,00	4,00	4,00	MAA	4,50	0,50	1	4,00	0,00	M	40 ans	31/12/2019	31/12/2009	07/04/1979	SNV	30/06/2019	M	رمضان كمال	37		37

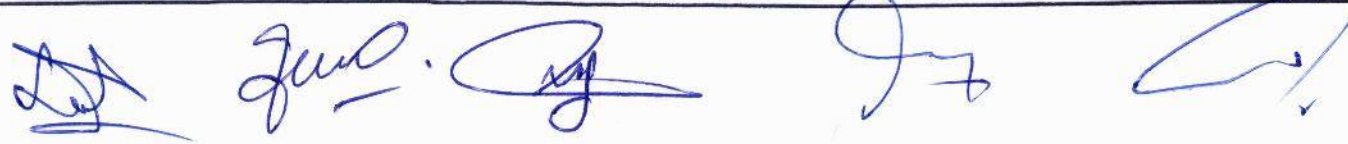

جامعة قلمة - النتائج النهائية بعد مداوات لجنة الطعن الخاصة بالسكن الوظيفي لفائدة أستاذة الجامعة
جامعة قلمة - النتائج النهائية بعد مداوات لجنة الطعن الخاصة بالسكن الوظيفي لفائدة أستاذة الجامعة

الترتيب العام	الترتيب بعد مرحلة الطعن	الترتيب بعد مرحلة الطعن في حالات العمل	كشف حالات العمل	المجموع الكلي النقاط (III)+(IV)+(V)+(VI)+(VII)	نقاط في قطاع التعليم العالي والبحث العلمي بصفة موظف أو التي القطاع العمومي فقط (Max 5 pts) (VI)1pr / ans (Max 5 pts)	نقاط في القطاع العمومي فقط والبحث العلمي بصفة موظف في القطاع العمومي فقط (Max 10pts) (VII)1pr / ans (Max 10pts)	نقاط الخبرة المهنية المكسبة بصفة أستاذ جامعي (IV)	المجموع (III) + (IV) + (V)	مجموع نقاط وظيفة الزوج (أ) في قطاع التعليم العالي (III)	4pts - Conjoint enseignant , 2pts - Conjoint fonctionnaire AIS	عمل الزوج (أ) في قطاع التعليم العالي والبحث العلمي	مجموع نقاط الرتبة (III)	MCA = 8 pts, MCB = 7 pts, MAA = 4 pts, MAB = 2 pts	مجموع الحالة المالية (I)	الرتبة	Chaque enfant 0.5 pts : Max 4 enfants عدد الأطفال	4pts : (أ) , 3pts : (ب) , 2pts : (ج) , 1pt : (د) , 0pt : (هـ)	الحالة المالية (2pts)5ans > 45 < 40pts 45ans < 35 السن	حساب عمر المتزوج (أ)	التاريخ المرجى حسب الخبرة المهنية	تاريخ التعيين في قطاع التعليم العالي بصفة أستاذ باحث	تاريخ الميلاد	الكلية	التاريخ إيداع الملف	الجنس	الاسم واللقب الأستاذ (أ) المتزوج (أ)	الرقم التسلسلي لرئاسة الجامعة	الرقم التسلسلي للكلية	السمبرين		
																														71	72
				47,86667	0,00000	0,00000	36,36667	11,50	0,00	0,00	0,00	7,00	7,00	4,50	0,50	1	4,00	0,00	M	43 ans	31/12/2019	28/11/2010	18/02/1976	SNV	04/07/2019	F	لعور هادية	18	19	18	
	71	71	Unique	47,85556	0,00000	0,00000	36,35556	11,50	2,00	2,00	ATS,Mesrs	4,00	4,00	MAA	5,50	1,50	3	4,00	0,00	M	35 ans	31/12/2019	29/11/2010	19/09/1984	Droit	04/07/2019	F	فلكاوي مريم	15	15	15
	72	72	Unique	47,12222	0,00000	8,95556	28,66667	9,50	0,00	0,00	0,00	4,00	4,00	MAA	5,50	1,50	3	4,00	0,00	M	46 ans	31/12/2019	31/10/2012	04/05/1973	MISM	27/06/2019	M	كافي عبد الغاني	152	23	29
	73	73	Unique	47,03611	5,00000	4,06944	28,96667	9,00	0,00	0,00	0,00	4,00	4,00	MAA	5,00	1,00	2	4,00	0,00	M	45 ans	31/12/2019	04/10/2012	12/08/1974	LL	04/07/2019	M	ورسي محير	204	44	36
	74	74	Unique	47,02222	0,00000	0,00000	36,02222	11,00	0,00	0,00	0,00	7,00	7,00	MCB	4,00	0,00	0	4,00	0,00	M	34 ans	31/12/2019	29/12/2010	11/05/1985	SNV	04/07/2019	F	زيتي سرور	19	18	19
	75	75	Unique	46,64444	0,00000	0,00000	40,64444	6,00	0,00	0,00	0,00	4,00	4,00	MAA	2,00	0,00	0	0,00	2,00	C	36 ans	31/12/2019	02/11/2009	06/02/1983	SHS	04/07/2019	M	عجبوي رفيق	61	26	2
	76	76	Unique	46,64167	0,00000	3,14167	32,50000	11,00	0,00	0,00	0,00	7,00	7,00	MCB	4,00	0,00	0	4,00	0,00	D	35 ans	31/12/2019	16/11/2011	01/07/1984	MISM	01/07/2019	M	منسر عمر	150	32	27
	77	77	Unique	46,52500	0,00000	1,11389	32,91111	12,50	0,00	0,00	0,00	7,00	7,00	MCB	5,50	1,50	3	4,00	0,00	M	41 ans	31/12/2019	09/10/2011	08/05/1978	MISM	03/07/2019	M	حميداني علي	165	37	42
	78	78	Unique	46,48889	0,00000	1,54444	36,44444	8,50	0,00	0,00	0,00	4,00	4,00	MAA	4,50	0,50	1	4,00	0,00	D	41 ans	31/12/2019	21/11/2010	02/07/1978	LL		F	قروي مرفت	222	37	54
	79	79	Unique	46,28889	0,00000	0,00000	36,28889	10,00	0,00	0,00	0,00	8,00	8,00	MCA	2,00	0,00	0	0,00	2,00	C	36 ans	31/12/2019	05/12/2010	07/05/1983	ST	04/07/2019	M	قاسم يندوش لزهر	45	20	5
	80	80	Unique	46,16667	3,83333	0,00000	32,83333	9,50	0,00	0,00	0,00	4,00	4,00	MAA	5,50	1,50	3	4,00	0,00	M	46 ans	31/12/2019	16/10/2011	08/02/1973	SNV	27/06/2019	M	رواجية كمال	32	8	32
	81	81	Unique	46,12778	0,00000	1,23889	32,88889	12,00	0,00	0,00	0,00	7,00	7,00	MCB	5,00	1,00	2	4,00	0,00	M	36 ans	31/12/2019	11/10/2011	08/06/1983	LL		F	ديش وفاه	197	19	29
	82	82	Unique	45,85556	0,00000	0,00000	36,35556	9,50	0,00	0,00	0,00	4,00	4,00	MAA	5,50	1,50	3	4,00	0,00	M	34 ans	31/12/2019	29/11/2010	04/01/1985	LL		F	شادي لولية	186	6	18



جامعة قالة - النتائج النهائية بعد مداوات لجنة الطعن الخاصة بالسكن الوظيفي لفائدة أستاذة الجامعة

الترتيب الموزن بعد مرحلة الطعن	الترتيب الموزن	كثافة حالات التبادل	المجموع (III) + (II) + (I) = المجموع الكلي النقاط (III)+(II)+(I)+(VI)+(VII)+(VIII)	نقطة في قطاع التعليم العالي والبحث العلمي بصفة موظف أو (N)pt / ons (Max 5 pts)	نقطة المهنية في قطاع التعليم العالي والبحث العلمي بصفة موظف (N)pt / ons (Max 10pts)	نقطة الخبرة المهنية المكتسبة بصفة أستاذ جامعي (IV)	المجموع (III) + (II) + (I)	مجموع نقاط وظيفة التوجيه (II) في قطاع التعليم العالي (III)	عمل التوجيه (I) في قطاع التعليم العالي والبحث العلمي	مجموع نقاط الرتبة (III)	MCA = 8 pts, MCB = 7 pts, MAA = 4 pts, MAB = 2 pts	الرتبة	مجموع الحالة العادية (I)	عدد الأطفال Cheque enfant 0.5 pts : Max 4 enfants	الدرجة (I)	الحالة العادية (2pts)(3dsans > 45 < 49pts) (4pts) 45ans => > 49ans < 49ans < 49ans	حساب عمر المترشح (II)	التاريخ المرجعي لعملية حساب الخبرة المهنية	تاريخ التعيين في قطاع التعليم العالي بصفة أستاذ باحث	تاريخ الميلاد	الكلية	تاريخ إيداع الملف	الجنس	اسم و لقب الأستاذ (I) المترشح (II)	الرقم التسلسلي لرتبة الجامعة	الرقم التسلسلي للكلية	العمر		
																												83	84
83	83	Unique	45,82222	0,00000	0,00000	32,82222	13,00	0,00	0,00	8,00	8,00	MCA	5,00	1,00	2	4,00	0,00	M	39 ans	31/12/2019	16/10/2011	27/11/1980	SHS	26/06/2019	M	بوشارب بولوداني خالد	74	3	14
84	84	Unique	45,65556	0,77778	0,00000	32,87778	12,00	0,00	0,00	7,00	7,00	MCB	5,00	1,00	2	4,00	0,00	M	35 ans	31/12/2019	12/10/2011	15/06/1984	SECO	04/07/2019	M	يونس محمد	122	28	31
85	85	Unique	45,57778	0,00000	0,00000	36,57778	9,00	0,00	0,00	7,00	7,00	MCB	2,00	0,00	0	0,00	2,00	C	36 ans	31/12/2019	08/11/2010	03/01/1983	SECO	02/07/2019	M	معازية عبد الرزاق	101	17	10
86	86	Unique	45,36667	0,00000	0,00000	36,36667	9,00	0,00	0,00	7,00	7,00	MCB	2,00	0,00	0	0,00	2,00	C	44 ans	31/12/2019	28/11/2010	08/01/1975	SECO	24/06/2019	M	حجاج عبد الحكيم	106	4	15
87	87	Unique	45,32222	0,00000	10,00000	25,32222	10,00	0,00	0,00	4,00	4,00	MAA	6,00	2,00	4	4,00	0,00	M	52 ans	31/12/2019	02/09/2013	23/12/1967	SECO	01/07/2019	M	سلادي رفيق	103	32	12
88	88	Unique	45,30000	0,00000	0,00000	33,30000	12,00	0,00	0,00	7,00	7,00	MCB	5,00	1,00	2	4,00	0,00	M	34 ans	31/12/2019	04/09/2011	02/07/1985	SECO	03/07/2019	F	بوفلفل سهام	119	25	28
89	89	Unique	45,28889	0,00000	0,00000	36,28889	9,00	0,00	0,00	7,00	7,00	MCB	2,00	0,00	0	0,00	2,00	C	37 ans	31/12/2019	05/12/2010	18/08/1982	SNV	04/07/2019	F	بوعزة عوا تلف	17	20	17
90	90	Unique	45,23333	0,00000	10,00000	25,23333	10,00	0,00	0,00	4,00	4,00	MAA	6,00	2,00	5	4,00	0,00	M	52 ans	31/12/2019	10/09/2013	05/11/1967	SHS	30/06/2019	M	العالم عبد الحميد	89	9	29
91	91	Unique	45,07778	0,00000	0,00000	36,57778	8,50	0,00	0,00	4,00	4,00	MAA	4,50	0,50	1	4,00	0,00	M	41 ans	31/12/2019	09/11/2010	27/03/1978	Droit	25/06/2019	M	مهدي كمال	8	8	8
92	92	Unique	44,96667	0,00000	0,00000	31,96667	13,00	0,00	0,00	8,00	8,00	MCA	5,00	1,00	2	4,00	0,00	M	36 ans	31/12/2019	04/01/2012	06/09/1983	MISM	03/07/2019	M	كواحلة محمد نجيب	161	35	38
93	93	Ex-aequo	44,91111	0,00000	0,00000	32,91111	12,00	0,00	0,00	8,00	8,00	MCA	4,00	0,00	0	4,00	0,00	M	37 ans	31/12/2019	09/10/2011	24/11/1982	SECO	25/06/2019	M	بعلمي حمزة	107	6	16
94	93	Ex-aequo	44,91111	0,00000	0,00000	32,91111	12,00	0,00	0,00	7,00	7,00	MCB	5,00	1,00	2	4,00	0,00	M	35 ans	31/12/2019	09/10/2011	02/09/1984	SECO	24/06/2019	M	مشعلي بلال	114	2	23
95	95	Unique	44,90000	0,00000	0,00000	32,90000	12,00	0,00	0,00	7,00	7,00	MCB	5,00	1,00	2	4,00	0,00	M	37 ans	31/12/2019	10/10/2011	16/10/1982	LL		F	حداسي وردة	194	16	26

(Handwritten signatures and marks)

جامعة قالة - النتائج النهائية بعد مداوات لجنة الطعن الخاصة بالسكن الوظيفي لفائدة أستاذة الجامعة
جامعة قالة - النتائج النهائية بعد مداوات لجنة الطعن الخاصة بالسكن الوظيفي لفائدة أستاذة الجامعة

الاسم	الرقم التسلسلي للكلية	الرقم التسلسلي لجامعة قالة	اسم و لقب الأستاذ (المترشح)	الجنس	تاريخ إيداع الملف	الكلية	تاريخ الميلاد	تاريخ التعيين في قطاع التعليم العالي بصفة أستاذ باحث	التاريخ المرجح لصدور حساب الجزية المهنية	حساب عمر المترشح (أ)	الحالة العائلية	عدد الأبناء	4pts - Conjoint enseignant - 2pts - Conjoint fonctionnaire	مجموع نقاط وظيفة الزوج (أ) في قطاع التعليم العالي (III)	المجموع (I) + (II) + (III)	عمل الزوج (أ) في قطاع التعليم العالي والبحث العلمي	مجموع نقاط الوظيفة (III)	Prof =10 pts MCA =8 pts. MCB =7 pts. MAA =4 pts. MAB =2 pts	الرتبة	مجموع الحالة العائلية (I)	Chaque enfant 0.5 pts - Max 4 enfants	عدد الأبناء	4pts : 3pts : 4pts : 3pts : 4pts : 3pts	الحالة العائلية	حساب عمر المترشح (أ)	التاريخ المرجح لصدور حساب الجزية المهنية	تاريخ التعيين في قطاع التعليم العالي بصفة أستاذ باحث	تاريخ الميلاد	الكلية	تاريخ إيداع الملف	الجنس	اسم و لقب الأستاذ (المترشح)	الرقم التسلسلي لجامعة قالة	الرقم التسلسلي للكلية	الاسم
بناء على مراسلة المديرية الولائية للحفظ العقاري لولاية قالة رقم 1944 بتاريخ 12/04/2021 وإرسال مديرية الحفظ العقاري بروادي الزنتي ولاية قالة رقم 196 بتاريخ 12/03/2020 المتضمن الكشف عن الأمانة العقارية للسيدة شطوبني وردة " زوجة الأستاذ" صوداقية مراد "و التي جاءت إيجابية وبالتالي لبطاقة المعلومات حول الملكية العقارية للسيدة شطوبني وردة " تبين أنها مالكة لتسعة أراض لبناء مسكن ببلدية الزككية مساحتها 125 م2 ملكية على الشروع ، بقدر نصيب المعنية بـ : 03/24 جزء مشاع وبالنظر لمشور وزارة السكن والعمران و المدينة رقم 01 مورخ في 08/04/2018 المتعلق بإقصاء بصفة استثنائية بعض الفئات من المستفيدين من المراقبة الإيجابية في البطاقة الوطنية للسكن ومن قواعد المرجعية الأخرى ولا سيما بند ملكي قطعة أرض على الشروع تقرر اعتماد قرار لجنة السكن الصادر بتاريخ 31/03/2021 واحتفاظ المعني بترتيبه السابق ضمن الملفات المقبولة.	96	96	Unique	44,88056	0,00000	6,56944	25,31111	13,00	0,00	0,00	4,00	7,00	7,00	MCB	6,00	2,00	4	4,00	0,00	M	41 ans	31/12/2019	03/09/2013	02/07/1978	MISM	27/06/2019	M	سوادقية مراد	153	22	9				
		97	97	Unique	44,82222	0,00000	0,00000	35,32222	9,50	0,00	0,00	4,00	4,00	MAA	5,50	1,50	3	4,00	0,00	M	36 ans	31/12/2019	01/03/2011	11/07/1983	SECO	02/07/2019	F	بركات غشينة	99	19	8				
		98	98	Unique	44,81111	0,00000	0,00000	32,81111	12,00	0,00	0,00	7,00	7,00	MCB	5,00	1,00	2	4,00	0,00	M	40 ans	31/12/2019	18/10/2011	06/05/1979	MISM	01/07/2019	M	ملول طارق	154	28	31				
مكتتب في برنامج عدل (LV) WILAYA DE GUELMA (N° 240000036)		99	99	Unique	44,51111	0,00000	0,00000	32,51111	12,00	0,00	0,00	8,00	8,00	MCA	4,00	0,00	0	4,00	0,00	M	34 ans	31/12/2019	15/11/2011	03/03/1985	SHS	26/06/2019	M	سردوت علي	73	4	13				
بناء على مراسلة المديرية الولائية للحفظ العقاري لولاية قالة رقم 1944 بتاريخ 12/04/2021 وكذا إرسال مديرية الحفظ العقاري لولاية قالة رقم 830 بتاريخ 11/04/2021 المتضمن الكشف عن الأمانة العقارية للأستاذ " بوعافية مصعب " و التي جاءت إيجابية وبالتالي لوثيقة إجراء الإشهار العقاري ، مجلد 1908 رقم 24 المورخ في 19/04/2011 ، المتضمن شهادة توثيقية لنقل الملكية بعد الوفاة لمحل مخصص للسكن كائن ببلدية بلخير مشلك في شقة بعنارة مكونة من أربعة غرف مساحتها تقدر بـ : 84,14 م2 حيث أن نصيب المعني بقدر بـ : 28/1024 جزء. وبالنظر لمشور وزارة السكن والعمران و المدينة رقم 01 مورخ في 08/04/2018 المتعلق بإقصاء بصفة استثنائية بعض الفئات من المستفيدين من المراقبة الإيجابية في البطاقة الوطنية للسكن ومن قواعد المرجعية الأخرى حيث أن نصيب المعني بقدر بـ : 3.78 م2 يحتفظ المعني بترتيبه السابق ضمن الملفات المقبولة و اعتماد قرار لجنة السكن الصادر بتاريخ 31/03/2021.		100	100	Unique	44,27222	0,00000	2,31667	31,95556	10,00	0,00	0,00	8,00	8,00	MCA	2,00	0,00	0	0,00	2,00	C	35 ans	31/12/2019	05/01/2012	17/11/1984	MISM	25/06/2019	M	بوعافية مصعب	133	15	10				
الزوجة مكتتبه في برنامج الترفوي العمومي (CONI) (N°1136) LPP WILAYA DE SETIF		101	101	Unique	44,02222	0,00000	0,00000	28,52222	15,50	4,00	4,00	Enseignant(e)	7,00	7,00	MCB	4,50	0,50	1	4,00	0,00	M	40 ans	31/12/2019	14/11/2012	06/09/1979	MISM	20/06/2019	M	فارق لزهر	143	2	20			
		102	102	Unique	43,82222	0,00000	0,00000	32,82222	11,00	0,00	0,00	7,00	7,00	MCB	4,00	0,00	0	4,00	0,00	M	34 ans	31/12/2019	17/10/2011	08/06/1985	SNV	02/07/2019	M	مزروع البجين	23	14	23				
		103	103	Unique	43,48889	0,00000	0,00000	31,98889	11,50	0,00	0,00	7,00	7,00	MCB	4,50	0,50	1	4,00	0,00	M	37 ans	31/12/2019	02/01/2012	19/02/1982	LL		M	ملول طارق	171	21	3				
		104	104	Unique	43,47778	0,00000	0,00000	31,97778	11,50	0,00	0,00	7,00	7,00	MCB	4,50	0,50	1	4,00	0,00	M	34 ans	31/12/2019	03/01/2012	16/07/1985	SHS	04/07/2019	M	بورجيفراد	75	20	15				

9/23

جامعة قالة - النتائج النهائية بعد مداورات لجنة الطعن الخاصة بالسكن الوظيفي لفائدة أساتذة الجامعة

ملاحظات اللجنة بعد الكشف عن النمة المقارنة	ملاحظة (1) الحالة العادية (2) الأقدمية (3) الزوية (4) الأكبر سن (5) الزوية كأول من بعد تطبيق جميع المعايير	بالتفصيل بعد مرحلة الطعن والفصل في حالات الفصل	التوزيع الموزون بعد مرحلة الطعن	كشف حالات التعادل	المجموع (I) + (II) + (III) + (IV) + (V) + (VI) + (VII) = المجموع الكلي للنشاط	بقي في قطاع التعليم العالي والبحث العلمي بصفة موزونة (في النظام العمومي فقط) (Max 5 pts) (N/1)pt / ans	بقي في قطاع التعليم العالي والبحث العلمي بصفة موزونة (في النظام العمومي فقط) (Max 10pts) (N/2)pt / ans	لمطالبة الخبرة المهنية المكتسبة بصفة أستاذ جامعي (IV) بعد طرح فترة الإحالة على الاستيدام	المجموع (III) + (IV) + (V)	مجموع نقاط الزوية (II)	مجموع نقاط وظيفة الزوج (I) في قطاع التعليم العالي (III) - Conjoint enseignant - zpts - Conjoint fonctionnaire ATS	عمل الزوج (I) في قطاع التعليم العالي والبحث العلمي	مجموع نقاط الزوية (II)	Prof -10 pts MCA -8 pts, MCB=7 pts, MAA -4 pts, MAR -2 pts	الزوية	مجموع الحالة العادية (I)	Cheque enfant 0.5 pts : Max 4 enfants عدد الأطفال	4pts : (I) : إرسال (II) : تطبيق (III) : منح (IV) : منح (V) : منح (VI) : منح (VII) : منح	حساب عمر المرشح (I)	التاريخ المرجمي لعلمية حساب الخبرة المهنية	تاريخ التعيين في قطاع التعليم العالي بصفة أستاذ باحث			اسم و لقب الأستاذ (I) المرشح (II)	الرقم التسلسلي لرئاسة الجامعة	الرقم التسلسلي للكلية	المهبر				
تصبح الخطأ المادي بناء على بملقة الحالة العادية الموزونة في 26/06/2019، و المتمنضة مولودا واحدا، و احتساب نصف نقطة بدلا من نقطة كاملة ليصبح المجموع العام للنقاط : 43.45556 نقطة بدلا من 43.95556 نقطة مع إعادة ترتيب المعنى ضمن الترتيب العام وفق الاستحقاق	105	105	Unique	43,45556	0,00000	0,00000	31,95556	11,50	0,00	0,00	0,00	7,00	7,00	MCB	4,50	0,50	1	4,00	0,00	M	36 ans	31/12/2019	05/01/2012	20/02/1983	SHS	30/06/2019	M	غربي الخواص	88	8	28
	106	106	Unique	43,28889	0,00000	10,00000	25,28889	8,00	0,00	0,00	0,00	4,00	4,00	MAA	4,00	0,00	0	0,00	4,00	C	49 ans	31/12/2019	05/09/2013	10/09/1970	LL	04/07/2019	M	نفس الشريف بين	211	51	43
مكتبة في برنامج عدل (LV) WILAYA DE (N° 230066045)ANNABA	107	107	Unique	43,18889	0,00000	0,00000	37,18889	6,00	0,00	0,00	0,00	4,00	4,00	MAA	2,00	0,00	0	0,00	2,00	C	36 ans	31/12/2019	14/09/2010	27/01/1983	SNV	04/07/2019	F	مرابط رم	34	21	34
مكتبة في برنامج عدل (LV) WILAYA DE (N° 240034353)GUELMA	108	108	Unique	43,06111	0,00000	2,10556	31,95556	9,00	0,00	0,00	0,00	4,00	4,00	MAA	5,00	1,00	2	4,00	0,00	M	36 ans	31/12/2019	05/01/2012	22/03/1983	MISM	26/06/2019	M	عريس محمد الصالح	167	19	44
	109	109	Unique	42,95556	5,00000	0,00000	31,95556	6,00	0,00	0,00	0,00	4,00	4,00	MAA	2,00	0,00	0	0,00	2,00	C	39 ans	31/12/2019	05/01/2012	17/03/1980	MISM	03/07/2019	F	قروي نادية	163	38	40
	110	110	Unique	42,90833	0,00000	5,96389	28,44444	8,50	0,00	0,00	0,00	4,00	4,00	MAA	4,50	0,50	1	4,00	0,00	M	37 ans	31/12/2019	21/11/2012	15/08/1982	MISM	24/06/2019	M	ديدة رضا	140	5	17
	111	111	Unique	42,65833	0,00000	0,78056	32,87778	9,00	0,00	0,00	0,00	4,00	4,00	MAA	5,00	1,00	2	4,00	0,00	M	35 ans	31/12/2019	12/10/2011	07/06/1984	LL		F	بين قيراط حنان	196	18	28
	112	112	Unique	42,37778	0,00000	0,00000	32,87778	9,50	0,00	0,00	0,00	4,00	4,00	MAA	5,50	1,50	3	4,00	0,00	M	35 ans	31/12/2019	12/10/2011	24/03/1984	LL		F	اختياح زهوة	176	30	8
	113	113	Unique	42,33333	0,00000	10,00000	25,33333	7,00	0,00	0,00	0,00	2,00	2,00	MAB	5,00	1,00	2	4,00	0,00	M	48 ans	31/12/2019	01/09/2013	22/08/1971	LL	04/07/2019	M	مواسة عبد الحق	210	50	42
مكتبة في برنامج عدل (LV) WILAYA DE (N° 240032794)GUELMA	114	114	Unique	42,11667	0,72778	0,00000	32,88889	8,50	0,00	0,00	0,00	4,00	4,00	MAA	4,50	0,50	1	4,00	0,00	M	34 ans	31/12/2019	11/10/2011	11/02/1985	SECO	01/07/2019	M	بن شرشار عز الدين	111	11	20
	115	115	Unique	41,91111	0,00000	0,00000	32,91111	9,00	0,00	0,00	0,00	7,00	7,00	MCB	2,00	0,00	0	0,00	2,00	C	42 ans	31/12/2019	09/10/2011	28/01/1977	MISM	25/06/2019	F	كحل الراس لامية	126	12	3
	116	116	Ex-aequo	41,90000	0,00000	0,00000	32,90000	9,00	0,00	0,00	0,00	4,00	4,00	MAA	5,00	1,00	2	4,00	0,00	M	38 ans	31/12/2019	10/10/2011	14/08/1981	MISM	24/06/2019	F	لواني وفاء	139	6	16
زوج مكتبة في برنامج عدل (CONJ) WILAYA DE (N° 240039617)GUELMA	117	116	Ex-aequo	41,90000	0,00000	0,00000	32,90000	9,00	0,00	0,00	0,00	4,00	4,00	MAA	5,00	1,00	2	4,00	0,00	M	33 ans	31/12/2019	10/10/2011	27/02/1986	LL		F	محماتي احلام	183	3	15
	118	118	Unique	41,83333	0,00000	0,00000	32,83333	9,00	0,00	0,00	0,00	7,00	7,00	MCB	2,00	0,00	0	0,00	2,00	C	36 ans	31/12/2019	16/10/2011	14/12/1983	SECO	26/06/2019	M	حناف وليد	115	29	24
مكتبة في برنامج عدل (LV) WILAYA D'EL (N° 360000776)TARF	119	119	Unique	41,82222	0,00000	0,00000	32,82222	9,00	0,00	0,00	0,00	7,00	7,00	MCB	2,00	0,00	0	0,00	2,00	C	34 ans	31/12/2019	17/10/2011	15/04/1985	MISM	04/07/2019	M	كفالي عبد الرحمان	147	44	24
	120	120	Unique	41,78889	0,00000	6,86667	28,92222	6,00	0,00	0,00	0,00	4,00	4,00	MAA	2,00	0,00	0	0,00	2,00	C	37 ans	31/12/2019	08/10/2012	27/11/1982	LL		F	العليب نجاة	220	34	51
مكتبة في برنامج عدل (LV) WILAYA DE (N° 240040267)GUELMA	121	121	Unique	41,37778	0,00000	0,00000	32,87778	8,50	0,00	0,00	0,00	4,00	4,00	MAA	4,50	0,50	1	4,00	0,00	M	38 ans	31/12/2019	12/10/2011	03/02/1981	SECO	03/07/2019	M	مجمع سليم بن عمار	92	24	1
	122	122	Unique	41,33333	0,00000	0,00000	25,33333	16,00	4,00	4,00	Enseignant(e)	7,00	7,00	MCB	5,00	1,00	2	4,00	0,00	M	37 ans	31/12/2019	01/09/2013	27/01/1982	Droit	03/07/2019	F	علال ياسين	13	13	13
	123	123	Unique	41,15556	0,00000	0,00000	35,15556	6,00	0,00	0,00	0,00	4,00	4,00	MAA	2,00	0,00	0	0,00	2,00	C	38 ans	31/12/2019	17/03/2011	10/06/1981	SECO	02/07/2019	M	عقون عبد القادر	98	20	7
	124	124	Unique	40,94444	0,00000	4,20000	28,24444	8,50	0,00	0,00	0,00	4,00	4,00	MAA	4,50	0,50	1	4,00	0,00	M	35 ans	31/12/2019	09/12/2012	01/07/1984	MISM	30/06/2019	M	قوالدية عبد الوهاب	129	26	6
	125	125	Unique	40,83333	0,00000	0,00000	32,33333	8,50	0,00	0,00	0,00	4,00	4,00	MAA	4,50	0,50	1	4,00	0,00	D	34 ans	31/12/2019	30/11/2010	24/07/1985	LL		F	الشاملي بشري	174	24	6
	126	126	Unique	40,81111	0,00000	0,00000	25,31111	15,50	4,00	4,00	Enseignant(e)	7,00	7,00	MCB	4,50	0,50	1	4,00	0,00	M	33 ans	31/12/2019	03/09/2013	11/02/1986	SECO	26/06/2019	M	كشيتي حسين	96	8	5
مكتبة في برنامج عدل (LV) WILAYA D'EL (N° 360009697)TARF	127	127	Unique	40,74444	0,00000	0,00000	32,74444	8,00	0,00	0,00	0,00	4,00	4,00	MAA	4,00	0,00	0	4,00	0,00	D	38 ans	31/12/2019	24/10/2011	15/03/1981	MISM	25/06/2019	M	غرس حكيم	134	10	11

10/23

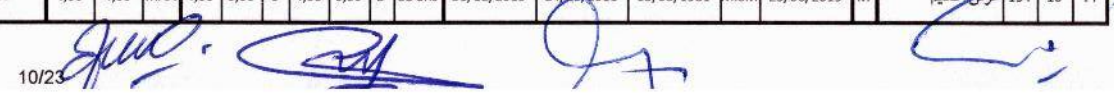

جامعة قالة - النتائج النهائية بعد مداوات لجنة الطعن الخاصة بالسكن الوظيفي لفائدة أساتذة الجامعة

ملاحظات اللجنة بعد الكشف عن النمة التقارية	ملاحظة (1) الحالة العادية (2) الأقدمية (3) الزوجة (4) الأكبر سن (5) القرية كأخر حل بعد تطبيق جميع المعايير	بالتالي بعد مرحلة الطعن والنقل في حالات النقل	الترتيب المؤقت بعد مرحلة الطعن	كشف حالات النماذج	المجموع الكلي النقاط = ((III) + (III)+(IV)+(V)+(VI))	نقطة في نظام التعليم العالي والبحث العلمي بصفة مؤقتة (01pt / ans (Max 5 pts) (W1)pt / ans (Max 10pts) (W2)pt / ans (Max 10pts)	نقطة في الخبرة المهنية المكسبة بصفة أستاذ جامعي (IV)	المجموع ((III) + (IV) + (V))	مجموع نقاط وظيفة الزوج (6) في قطاع التعليم العالي (III) 4pts - Conjoint enseignant , 2pts - Conjoint fonctionnaire ATS	عمل الزوج (6) في قطاع التعليم العالي والبحث العلمي	مجموع نقاط الزوجة (III)	Prof =10 pts MCA =8 pts, MCB =7 pts, MAA =4 pts, MAB =2 pts	الرتبة	عدد الأطفال	2pts/45ans < 45 (4pts) 45ans = > 45ans (4pts) (أزواج) (4) (أزواج) (4) (أزواج) (4)	حساب عمر المتقدم (6)	التاريخ المرجعي لحساب الخبرة المهنية	تاريخ التعيين في قطاع التعليم العالي والبحث العلمي بصفة مؤقتة	وزارة التعليم العالي والبحث العلمي	الدرجة	الجنس	اللقب	الرقم التعاقبي لرتبة الجامعة	المهنة							
الزوج مكتتب في برنامج عدل (CONJ) LOGT AADL (LV) WILAYA DE GUELMA (N° 240000578)	128	128	Unique	40,18889	0,00000	0,00000	28,68889	11,50	0,00	0,00	0,00	7,00	7,00	MCB	4,50	0,50	1	4,00	0,00	M	32 ans	31/12/2019	29/10/2012	15/09/1987	LL	F	عثمانية احلام	190	12	22	
	129	129	Unique	40,02222	0,00000	0,00000	27,52222	12,50	0,00	0,00	0,00	7,00	7,00	MCB	5,50	1,50	3	4,00	0,00	M	33 ans	31/12/2019	13/02/2013	28/07/1986	LL	F	جامعي أمية	215	38	47	
	130	130	Unique	38,91111	0,00000	0,00000	32,91111	6,00	0,00	0,00	0,00	4,00	4,00	MAA	2,00	0,00	0	0,00	2,00	C	35 ans	31/12/2019	09/10/2011	16/03/1984	SECO	04/07/2019	M	بن قيراط عبد العزيز	123	30	32
مكتتبية في برنامج عدل (LV) LOGT AADL (LV) WILAYA DE CONSTANTINE (N° 250061673)	131	131	Unique	38,86667	0,00000	0,00000	32,86667	6,00	0,00	0,00	0,00	4,00	4,00	MAA	2,00	0,00	0	0,00	2,00	C	37 ans	31/12/2019	13/10/2011	24/01/1982	SNV	26/06/2019	F	بن بلقاسم سوفية	25	24	25
	132	132	Unique	38,68889	0,00000	0,00000	28,68889	10,00	0,00	0,00	0,00	4,00	4,00	MAA	6,00	2,00	3	4,00	0,00	M	42 ans	31/12/2019	29/10/2012	10/06/1977	Droit	19/06/2019	M	ليال نسر الدين	3	3	3
	133	133	Unique	37,97778	0,00000	0,00000	28,97778	9,00	0,00	0,00	0,00	4,00	4,00	MAA	5,00	1,00	2	4,00	0,00	D	35 ans	31/12/2019	03/10/2012	14/09/1984	LL	04/07/2019	F	هنائية حسنة	207	47	39
	134	134	Unique	37,96667	0,00000	0,00000	28,96667	9,00	0,00	0,00	0,00	4,00	4,00	MAA	5,00	1,00	2	4,00	0,00	M	33 ans	31/12/2019	04/10/2012	07/01/1986	LL		F	براهيمية لياليا	219	35	52
الزوج مكتتب في برنامج عدل (CONJ) LOGT AADL (LV) WILAYA DE GUELMA (N° 240047226)	135	135	Unique	37,78889	0,00000	0,00000	29,28889	8,50	0,00	0,00	0,00	4,00	4,00	MAA	4,50	0,50	1	4,00	0,00	M	33 ans	31/12/2019	05/09/2012	02/10/1986	Droit	04/07/2019	F	موشارة حنان	16	16	16
	136	136	Unique	37,70000	0,00000	0,00000	28,70000	9,00	0,00	0,00	0,00	4,00	4,00	MAA	5,00	1,00	2	4,00	0,00	M	36 ans	31/12/2019	28/10/2012	04/07/1983	SHS	04/07/2019	M	عثمانية عبد القادر	64	23	4
مكتتبية في برنامج عدل (LV) LOGT AADL (LV) WILAYA DE GUELMA (N° 240028914)	137	137	Unique	37,49167	0,00000	5,65833	25,33333	6,50	0,00	0,00	0,00	2,00	2,00	MAB	4,50	0,50	1	4,00	0,00	M	35 ans	31/12/2019	01/09/2013	15/04/1984	LL		F	عينوني ليلى	189	11	21
	138	138	Unique	37,46389	0,00000	3,13056	25,33333	9,00	0,00	0,00	0,00	4,00	4,00	MAA	5,00	1,00	2	4,00	0,00	M	33 ans	31/12/2019	01/09/2013	10/11/1986	LL		F	زيانة رية	221	36	53
الزوج مكتتب في برنامج الترقوي العمومي (CONJ) LOGT AADL (LPP) WILAYA DE GUELMA (N°7503)ENPI	139	139	Unique	37,44444	0,00000	0,00000	28,44444	9,00	0,00	0,00	0,00	4,00	4,00	MAA	5,00	1,00	2	4,00	0,00	M	36 ans	31/12/2019	21/11/2012	10/03/1983	MISM	03/07/2019	F	فلكلو سمية	162	36	39
	140	140	Unique	37,18889	0,00000	0,00000	28,68889	8,50	0,00	0,00	0,00	4,00	4,00	MAA	4,50	0,50	1	4,00	0,00	M	32 ans	31/12/2019	29/10/2012	02/08/1987	LL		M	عبيدات حمير	169	9	1
	141	141	Unique	37,12222	0,00000	0,00000	28,62222	8,50	0,00	0,00	0,00	4,00	4,00	MAA	4,50	0,50	1	4,00	0,00	M	33 ans	31/12/2019	05/11/2012	26/12/1986	MISM	30/06/2019	M	زنداوي زكرياه	130	25	7
الزوج مكتتب في برنامج عدل (CONJ) LOGT AADL (LV) WILAYA DE GUELMA (N° 240041584)	142	142	Unique	36,98889	0,00000	0,00000	27,98889	9,00	0,00	0,00	0,00	4,00	4,00	MAA	5,00	1,00	2	4,00	0,00	M	35 ans	31/12/2019	02/01/2012	29/03/1984	LL	23/06/2019	F	بارس مريم	185	5	17
	143	143	Unique	36,64444	0,00000	0,00000	24,64444	12,00	0,00	0,00	0,00	7,00	7,00	MCB	5,00	1,00	2	4,00	0,00	M	41 ans	31/12/2019	03/11/2013	20/12/1978	Droit	04/07/2019	F	لفعل نيندة	14	14	14
	144	144	Unique	35,21111	0,00000	0,00000	25,21111	10,00	0,00	0,00	0,00	4,00	4,00	MAA	6,00	2,00	5	4,00	0,00	M	46 ans	31/12/2019	12/09/2013	25/05/1973	ST	04/07/2019	M	دشيشة عسول	46	19	6
	145	145	Unique	34,97778	0,00000	0,00000	28,97778	6,00	0,00	0,00	0,00	4,00	4,00	MAA	2,00	0,00	0	0,00	2,00	C	32 ans	31/12/2019	03/10/2012	21/06/1987	LL		F	بن كموش نزينة	216	40	48
مكتتبية في برنامج عدل (LV) LOGT AADL (LV) WILAYA DE SKIKDA (N° 210048165)	146	146	Unique	34,82222	0,00000	0,00000	25,32222	9,50	0,00	0,00	0,00	4,00	4,00	MAA	5,50	1,50	3	4,00	0,00	M	36 ans	31/12/2019	02/09/2013	06/08/1983	ST	03/07/2019	F	شلاي أمية	51	9	51
	147	147	Unique	34,53056	0,00000	8,79722	16,73333	9,00	0,00	0,00	0,00	4,00	4,00	MAA	5,00	1,00	2	4,00	0,00	M	38 ans	31/12/2019	25/10/2015	02/06/1981	LL	04/07/2019	F	بن قيراط لياليا	202	41	202
	148	148	Unique	34,33333	0,00000	0,00000	25,33333	9,00	0,00	0,00	0,00	4,00	4,00	MAA	5,00	1,00	2	4,00	0,00	M	33 ans	31/12/2019	01/09/2013	09/12/1986	Droit	30/06/2019	M	العابري ريم	10	10	10
	149	149	Unique	34,30000	0,00000	0,00000	25,30000	9,00	0,00	0,00	0,00	4,00	4,00	MAA	5,00	1,00	2	4,00	0,00	M	37 ans	31/12/2019	04/09/2013	05/01/1982	LL	04/07/2019	F	بكري يمينة	203	43	35
	150	150	Unique	34,25556	0,00000	0,00000	25,25556	9,00	0,00	0,00	0,00	7,00	7,00	MCB	2,00	0,00	0	0,00	2,00	C	38 ans	31/12/2019	08/09/2013	08/05/1981	ST	03/07/2019	F	قريدي ليلى	52	8	52
	151	151	Unique	34,24444	0,00000	0,00000	28,24444	6,00	0,00	0,00	0,00	4,00	4,00	MAA	2,00	0,00	0	0,00	2,00	C	40 ans	31/12/2019	09/12/2012	03/01/1979	MISM	04/07/2019	M	سعيدي سمود	158	45	35
	152	152	Unique	34,00000	0,00000	0,00000	25,00000	9,00	0,00	0,00	0,00	4,00	4,00	MAA	5,00	1,00	2	4,00	0,00	M	31 ans	31/12/2019	30/09/2013	08/06/1988	SNV	30/06/2019	F	عبدلوي وسام	38	11	38

جامعة قلمة - النتائج النهائية بعد مداوات لجنة الطعن الخاصة بالسكن الوظيفي لفائدة أساتذة الجامعة

ملاحظة	الرقم التسلسلي للكمية	الرقم التسلسلي لرئاسة الجامعة	الاسم	الجنس	تاريخ ايداع الطلب	تاريخ الإجابة	الحالة	عدد الأشغال	م	C	F	Prof =10 pts MCA =8 pts, MCB =7 pts, MAA =4 pts, MAB =2 pts	مجموع نقاط الرتبة (III)	مجموع نقاط الوظيفة الفئوية (I)	عمل الزوج (أ) في قطاع التعليم العالي والبحث العلمي	مجموع نقاط الرتبة (III)	مجموع نقاط الوظيفة الفئوية (I)	عمل الزوج (أ) في قطاع التعليم العالي والبحث العلمي	تاريخ التعيين في قطاع التعليم العالي بصفة أستاذ باحث	تاريخ المرخصى لحساب الخبرة المهنية	حساب عمر المرشح (أ)	الحالة العائلية	الجنس	تاريخ الإيداع للطلب	تاريخ الإجابة	الحالة	عدد الأشغال	م	C	F
ملاحظات اللجنة بعد التكملة:	144	41	21	21	21	21	21	21	21	21	21	21	21	21	21	21	21	21	21	21	21	21	21	21	21	21	21	21	21	21
19.9																														
ملاحظات اللجنة بعد التكملة:	144	33	50	50	50	50	50	50	50	50	50	50	50	50	50	50	50	50	50	50	50	50	50	50	50	50	50	50	50	50
ملاحظات اللجنة بعد التكملة:	12	12	12	12	12	12	12	12	12	12	12	12	12	12	12	12	12	12	12	12	12	12	12	12	12	12	12	12	12	12
ملاحظات اللجنة بعد التكملة:	164	38	41	41	41	41	41	41	41	41	41	41	41	41	41	41	41	41	41	41	41	41	41	41	41	41	41	41	41	41
ملاحظات اللجنة بعد التكملة:	125	13	2	2	2	2	2	2	2	2	2	2	2	2	2	2	2	2	2	2	2	2	2	2	2	2	2	2	2	2
ملاحظات اللجنة بعد التكملة:	149	31	26	26	26	26	26	26	26	26	26	26	26	26	26	26	26	26	26	26	26	26	26	26	26	26	26	26	26	26
ملاحظات اللجنة بعد التكملة:	84	30	24	24	24	24	24	24	24	24	24	24	24	24	24	24	24	24	24	24	24	24	24	24	24	24	24	24	24	24
ملاحظات اللجنة بعد التكملة:	58	13	58	58	58	58	58	58	58	58	58	58	58	58	58	58	58	58	58	58	58	58	58	58	58	58	58	58	58	58
ملاحظات اللجنة بعد التكملة:	49	16	9	9	9	9	9	9	9	9	9	9	9	9	9	9	9	9	9	9	9	9	9	9	9	9	9	9	9	9
ملاحظات اللجنة بعد التكملة:	205	45	37	37	37	37	37	37	37	37	37	37	37	37	37	37	37	37	37	37	37	37	37	37	37	37	37	37	37	37
ملاحظات اللجنة بعد التكملة:	29	3	29	29	29	29	29	29	29	29	29	29	29	29	29	29	29	29	29	29	29	29	29	29	29	29	29	29	29	29
ملاحظات اللجنة بعد التكملة:	135	14	12	12	12	12	12	12	12	12	12	12	12	12	12	12	12	12	12	12	12	12	12	12	12	12	12	12	12	12
ملاحظات اللجنة بعد التكملة:	4	4	4	4	4	4	4	4	4	4	4	4	4	4	4	4	4	4	4	4	4	4	4	4	4	4	4	4	4	4
ملاحظات اللجنة بعد التكملة:	180	26	9	9	9	9	9	9	9	9	9	9	9	9	9	9	9	9	9	9	9	9	9	9	9	9	9	9	9	9
ملاحظات اللجنة بعد التكملة:	173	23	5	5	5	5	5	5	5	5	5	5	5	5	5	5	5	5	5	5	5	5	5	5	5	5	5	5	5	5
ملاحظات اللجنة بعد التكملة:	184	4	16	16	16	16	16	16	16	16	16	16	16	16	16	16	16	16	16	16	16	16	16	16	16	16	16	16	16	16

12/23 *Handwritten signatures*

جامعة قلمة - النتائج النهائية بعد مداوات لجنة الطعن الخاصة بالسكن الوظيفي لفائدة أساتذة الجامعة



المرتبة	الاسم	تاريخ الميلاد	الجنس	تاريخ إيداع الملف	الكلية	تاريخ التعيين في قطاع التعليم العالي بصيغة الأستاذ باحث	التاريخ المرجح لعمليّة حساب الخبرة المهنية	حساب عمر المتزوج (6)	الحالة العائلية	عدد الأبناء	الرتبة	مجموع نقاط الحالة المالية (I)	تاريخ الزواج (6) في قطاع التعليم العالي والبحث العلمي	مجموع نقاط الرتبة (III)	مجموع نقاط رتبة الزوج (6) في قطاع التعليم العالي (III)	4pts - Conjoint enseignant - 2pts - Conjoint fonctionnaire AIS	0,00	0,00	0,00	4,00	4,00	MAA	4,50	0,50	1	4,00	0,00	M	32 ans	31/12/2019	15/10/2014	27/11/1987	LL	04/07/2019	F	كرييس أمية	199	52	31		
	بناء على مرسلة المديرية الولائية للخطط العقاري لولاية قلمة رقم 1944 بتاريخ 12/04/2021 وكذا إرسال مديرية الخط العقاري لولاية قلمة رقم 830 بتاريخ 11/04/2021 المتضمن الكلف عن الذمة المفارة للأستاذة "بورقة مريم" والتي جاءت إيجابية. وبالنظر لوثيقة إجراء الإشهار العقاري ، مجلد 1778 رقم 70 المورخ في 20/11/2001، تبين بأن الأستاذة "بورقة مريم" بناء على الشهادة التوثيقية مالكة على الشبوع لثقة سكنية مساحتها 67.73 م ² تقع ببلدية قلمة بحي عين نفقة عمارة 3 الطابق الثالث رقم 12، حيث أن حصة الأستاذة الشغوم عديلة تقدر بـ 13/96 جزء ما يعادل 09.17 م ² وبالنظر لمشور وزارة السكن و العمران و المدينة رقم 01 مورخ في 08/04/2018 المتعلق بإقصاء بصفة استثنائية بعض لفئات من المستفيدين من العراقة الإيجابية في تبطيقية الوطنية للسكن ومن قواعد المرجعية الأخرى ، باعتبار أن نصيب المعنية يقل عن 70 م ² ، اعتماد قرار لجنة السكن الصادر بتاريخ 31/03/2021 و احتفاظ المعنية بترتيبها ضمن الملفات المقبولة وفق درجة الاستحقاق																																								
171	171	Unique	29,33333	0,00000	0,00000	25,33333	4,00	0,00	0,00	0,00	0,00	2,00	2,00	MAB	2,00	0,00	0	0,00	2,00	C	39 ans	31/12/2019	01/09/2013	11/07/1980	LL		F	شحي سوريا	182	2	14										
172	172	Unique	29,20000	0,00000	0,00000	17,20000	12,00	0,00	0,00	0,00	7,00	7,00	MCB	5,00	1,00	2	4,00	0,00	M	33 ans	31/12/2019	13/09/2015	25/10/1986	SNV	25/06/2019	M	قروي بلين	28	2	28											
173	173	Unique	28,83333	0,00000	0,00000	20,83333	8,00	0,00	0,00	0,00	4,00	4,00	MAA	4,00	0,00	0	4,00	0,00	M	33 ans	31/12/2019	16/10/2014	07/06/1986	SHS	04/07/2019	M	بركان الياس	85	29	25											
174	174	Unique	28,52444	0,00000	0,00000	19,52444	9,00	0,00	0,00	0,00	7,00	7,00	MCB	2,00	0,00	0	0,00	2,00	C	32 ans	31/12/2019	15/10/2014	29/10/1987	MISM	25/06/2019	F	بلحريش حنان	132	16	9											
175	175	Unique	27,15556	0,00000	0,00000	21,15556	6,00	0,00	0,00	0,00	4,00	4,00	MAA	2,00	0,00	0	0,00	2,00	C	31 ans	31/12/2019	17/09/2013	03/10/1988	LL	04/07/2019	F	بن جميل خولة	209	49	41											
176	176	Unique	26,92222	0,00000	0,00000	20,92222	6,00	0,00	0,00	0,00	4,00	4,00	MAA	2,00	0,00	0	0,00	2,00	C	35 ans	31/12/2019	08/10/2014	09/01/1984	LL	04/07/2019	M	شليلي محمد وليد	208	48	40											
177	177	Unique	26,53333	5,00000	0,00000	12,03333	9,50	0,00	0,00	0,00	4,00	4,00	MAA	5,50	1,50	3	4,00	0,00	M	39 ans	31/12/2019	27/12/2016	22/11/1980	SHS	04/07/2019	M	دحمان رياض	65	22	65											
178	178	Unique	26,43611	0,00000	2,44722	12,98889	11,00	0,00	0,00	0,00	7,00	7,00	MCB	4,00	0,00	0	4,00	0,00	M	33 ans	31/12/2019	02/10/2016	21/12/1986	SHS	25/06/2019	F	عاشوري حبيبة	66	2	6											
179	179	Unique	25,46667	0,00000	0,00000	12,96667	12,50	0,00	0,00	0,00	7,00	7,00	MCB	5,50	1,50	3	4,00	0,00	M	39 ans	31/12/2019	04/10/2016	19/03/1980	SHS	26/06/2019	M	بودودة نجم الدين	72	5	12											
180	180	Unique	24,98889	0,00000	0,00000	12,98889	12,00	0,00	0,00	0,00	7,00	7,00	MCB	5,00	0,00	2	4,00	0,00	M	32 ans	31/12/2019	02/10/2016	06/03/1987	SNV	26/06/2019	F	معريف سماح	31	5	81											

Handwritten signatures and initials at the bottom of the page.

جامعة قفلة - النتائج النهائية بعد مداوات لجنة الطعن الخاصة بالسكن الوظيفي لفائدة أستاذة الجامعة

الترتيب المؤقت بعد مرحلة الطعن	الكشف حالات العقار	المجموع الكلي للقطا	رقم الملف في نظام التعليم العالي والبحث العلمي بصفة مؤلف أو (V)1pt / ans (Max 5 pts)	رقم الملف في نظام التعليم العالي والبحث العلمي بصفة مؤلف (VI)7pt / ans (Max 10pts)	عدد طرح فترة الإجابة على الاستدعاء (VII)	المجموع (III) + (IV) + (V)	مجموع نقاط وظيفة الزوج (A) في قطاع التعليم العالي (III)	4pts - Conjoint fonctionnaire ATS	عمل الزوج (A) في قطاع التعليم العالي والبحث العلمي	مجموع نقاط الوظيفة (III)	Prof=10 pts MCA=8 pts, MCB=7 pts, MAA=4 pts, MAB=2 pts	الرتبة	مجموع الحالة المالية (I)	Chaque enfant 0.5 pts : Max 4 enfants	عدد الأطفال	4pts (A) (B) (C) (D) (E) (F) (G) (H) (I) (J) (K) (L) (M) (N) (O) (P) (Q) (R) (S) (T) (U) (V) (W) (X) (Y) (Z) (AA) (AB) (AC) (AD) (AE) (AF) (AG) (AH) (AI) (AJ) (AK) (AL) (AM) (AN) (AO) (AP) (AQ) (AR) (AS) (AT) (AU) (AV) (AW) (AX) (AY) (AZ) (BA) (BB) (BC) (BD) (BE) (BF) (BG) (BH) (BI) (BJ) (BK) (BL) (BM) (BN) (BO) (BP) (BQ) (BR) (BS) (BT) (BU) (BV) (BW) (BX) (BY) (BZ) (CA) (CB) (CC) (CD) (CE) (CF) (CG) (CH) (CI) (CJ) (CK) (CL) (CM) (CN) (CO) (CP) (CQ) (CR) (CS) (CT) (CU) (CV) (CW) (CX) (CY) (CZ) (DA) (DB) (DC) (DD) (DE) (DF) (DG) (DH) (DI) (DJ) (DK) (DL) (DM) (DN) (DO) (DP) (DQ) (DR) (DS) (DT) (DU) (DV) (DW) (DX) (DY) (DZ) (EA) (EB) (EC) (ED) (EE) (EF) (EG) (EH) (EI) (EJ) (EK) (EL) (EM) (EN) (EO) (EP) (EQ) (ER) (ES) (ET) (EU) (EV) (EW) (EX) (EY) (EZ) (FA) (FB) (FC) (FD) (FE) (FF) (FG) (FH) (FI) (FJ) (FK) (FL) (FM) (FN) (FO) (FP) (FQ) (FR) (FS) (FT) (FU) (FV) (FW) (FX) (FY) (FZ) (GA) (GB) (GC) (GD) (GE) (GF) (GG) (GH) (GI) (GJ) (GK) (GL) (GM) (GN) (GO) (GP) (GQ) (GR) (GS) (GT) (GU) (GV) (GW) (GX) (GY) (GZ) (HA) (HB) (HC) (HD) (HE) (HF) (HG) (HH) (HI) (HJ) (HK) (HL) (HM) (HN) (HO) (HP) (HQ) (HR) (HS) (HT) (HU) (HV) (HW) (HX) (HY) (HZ) (IA) (IB) (IC) (ID) (IE) (IF) (IG) (IH) (II) (IJ) (IK) (IL) (IM) (IN) (IO) (IP) (IQ) (IR) (IS) (IT) (IU) (IV) (IW) (IX) (IY) (IZ) (JA) (JB) (JC) (JD) (JE) (JF) (JG) (JH) (JI) (JJ) (JK) (JL) (JM) (JN) (JO) (JP) (JQ) (JR) (JS) (JT) (JU) (JV) (JW) (JX) (JY) (JZ) (KA) (KB) (KC) (KD) (KE) (KF) (KG) (KH) (KI) (KJ) (KL) (KM) (KN) (KO) (KP) (KQ) (KR) (KS) (KT) (KU) (KV) (KW) (KX) (KY) (KZ) (LA) (LB) (LC) (LD) (LE) (LF) (LG) (LH) (LI) (LJ) (LK) (LL) (LM) (LN) (LO) (LP) (LQ) (LR) (LS) (LT) (LU) (LV) (LW) (LX) (LY) (LZ) (MA) (MB) (MC) (MD) (ME) (MF) (MG) (MH) (MI) (MJ) (MK) (ML) (MM) (MN) (MO) (MP) (MQ) (MR) (MS) (MT) (MU) (MV) (MW) (MX) (MY) (MZ) (NA) (NB) (NC) (ND) (NE) (NF) (NG) (NH) (NI) (NJ) (NK) (NL) (NM) (NN) (NO) (NP) (NQ) (NR) (NS) (NT) (NU) (NV) (NW) (NX) (NY) (NZ) (OA) (OB) (OC) (OD) (OE) (OF) (OG) (OH) (OI) (OJ) (OK) (OL) (OM) (ON) (OO) (OP) (OQ) (OR) (OS) (OT) (OU) (OV) (OW) (OX) (OY) (OZ) (PA) (PB) (PC) (PD) (PE) (PF) (PG) (PH) (PI) (PJ) (PK) (PL) (PM) (PN) (PO) (PP) (PQ) (PR) (PS) (PT) (PU) (PV) (PW) (PX) (PY) (PZ) (QA) (QB) (QC) (QD) (QE) (QF) (QG) (QH) (QI) (QJ) (QK) (QL) (QM) (QN) (QO) (QP) (QQ) (QR) (QS) (QT) (QU) (QV) (QW) (QX) (QY) (QZ) (RA) (RB) (RC) (RD) (RE) (RF) (RG) (RH) (RI) (RJ) (RK) (RL) (RM) (RN) (RO) (RP) (RQ) (RR) (RS) (RT) (RU) (RV) (RW) (RX) (RY) (RZ) (SA) (SB) (SC) (SD) (SE) (SF) (SG) (SH) (SI) (SJ) (SK) (SL) (SM) (SN) (SO) (SP) (SQ) (SR) (SS) (ST) (SU) (SV) (SW) (SX) (SY) (SZ) (TA) (TB) (TC) (TD) (TE) (TF) (TG) (TH) (TI) (TJ) (TK) (TL) (TM) (TN) (TO) (TP) (TQ) (TR) (TS) (TT) (TU) (TV) (TW) (TX) (TY) (TZ) (UA) (UB) (UC) (UD) (UE) (UF) (UG) (UH) (UI) (UJ) (UK) (UL) (UM) (UN) (UO) (UP) (UQ) (UR) (US) (UT) (UU) (UV) (UW) (UX) (UY) (UZ) (VA) (VB) (VC) (VD) (VE) (VF) (VG) (VH) (VI) (VJ) (VK) (VL) (VM) (VN) (VO) (VP) (VQ) (VR) (VS) (VT) (VU) (VV) (VW) (VX) (VY) (VZ) (WA) (WB) (WC) (WD) (WE) (WF) (WG) (WH) (WI) (WJ) (WK) (WL) (WM) (WN) (WO) (WP) (WQ) (WR) (WS) (WT) (WU) (WV) (WW) (WX) (WY) (WZ) (XA) (XB) (XC) (XD) (XE) (XF) (XG) (XH) (XI) (XJ) (XK) (XL) (XM) (XN) (XO) (XP) (XQ) (XR) (XS) (XT) (XU) (XV) (XW) (XZ) (YA) (YB) (YC) (YD) (YE) (YF) (YG) (YH) (YI) (YJ) (YK) (YL) (YM) (YN) (YO) (YP) (YQ) (YR) (YS) (YT) (YU) (YV) (YW) (YZ) (ZA) (ZB) (ZC) (ZD) (ZE) (ZF) (ZG) (ZH) (ZI) (ZJ) (ZK) (ZL) (ZM) (ZN) (ZO) (ZP) (ZQ) (ZR) (ZS) (ZT) (ZU) (ZV) (ZW) (ZX) (ZY) (ZZ)													
بناء على مراسلة المديرية الولائية للحفظ العقاري لولاية قفلة رقم 1944 بتاريخ 12/04/2021 وكذا إرسال مديرية الحفظ العقاري لولاية قفلة رقم 830 بتاريخ 11/04/2021 المتضمن الكشف عن الذمة العقارية للسيدة "بودم حليمة" زوجة الأستاذة "فركوس ياسر" والتي جاءت ايجابية وبالنظر لوثيقة اجراء الإشهار العقاري ، مجدد 1859 رقم 34 المؤرخ في 17/02/2009 تبيين بان السيدة "بودم حليمة" بناء على العقد الإداري ملكة على الشيوخ قطعة ارض صالحه للبناء مساحتها 248 م2 بني فوقها بنائهم عدة للسكن تقع بحس صديقي رقم 150 بقدمه المطبق الثالث رقم 32 ، حيث ان حصة السيدة "بودم حليمة" تقدر بـ: 168/6336 جزء ، وبالنظر لمشور وزارة السكن والعمران والمدينة رقم 01 مؤرخ في 08/04/2018 المتعلق بإقصاء بصفة استثنائية بعض الفئات من المستفيدين من المراقبة الايجابية في البطاقة الوطنية للسكن ومن قواعد المرجعية الأخرى ، باعتبار أن نصيب المعنوية يقل عن 70 م2، اعماد قرار لجنة السكن الصادر بتاريخ 31/03/2021 ، واحتفاظ المعني بترتيبه ضمن الملفات المقولة وفق درجة الاستحقاق.	181	Unique	24,96667	0,00000	0,00000	12,96667	12,00	0,00	0,00	7,00	7,00	MCB	5,00	1,00	2	4,00	0,00	M	33 ans	31/12/2019	04/10/2016	11/11/1986	SHS	30/06/2019	M	اسم ولقب الأستاذ (A) المرشح (A)	91	10	31
بناء على مراسلة المديرية الولائية للحفظ العقاري لولاية قفلة رقم 1944 بتاريخ 12/04/2021 وكذا إرسال مديرية الحفظ العقاري لولاية قفلة رقم 830 بتاريخ 11/04/2021 المتضمن الكشف عن الذمة العقارية للسيدة "بلعادي عبد الرحمان" زوجة الأستاذة "زادرة أمّنة" والتي جاءت ايجابية وبالنظر لوثيقة اجراء الإشهار العقاري ، مجدد 1879 رقم 32 المؤرخ في 10/01/2010 ، تبيين بان السيد "بلعادي عبد الرحمان" يملك على الشيوخ قطعة ارض صالحه مساحتها 250 م2 حيث ان حصة المعني تقدر بـ: 28/1056 جزء وبالنظر لمشور وزارة السكن والعمران والمدينة رقم 01 مؤرخ في 08/04/2018 المتعلق بإقصاء بصفة استثنائية بعض الفئات من المستفيدين من المراقبة الايجابية في البطاقة الوطنية للسكن ومن قواعد المرجعية الأخرى ، وباعتبار أن نصيب المعنوية يقل عن 70 م2، تقرر اعماد قرار لجنة السكن الصادر بتاريخ 31/03/2021 واحتفاظ الأستاذة "زادرة أمّنة" بترتيبها ضمن الملفات المقولة وفق درجة الاستحقاق.	182	Ex-aequo	24,46667	0,00000	0,00000	12,96667	11,50	0,00	0,00	7,00	7,00	MCB	4,50	0,50	1	4,00	0,00	M	30 ans	31/12/2019	04/10/2016	06/03/1989	MISM	23/06/2019	F	بن جبار صفية	157	33	34
بناء على مراسلة المديرية الولائية للحفظ العقاري لولاية قفلة رقم 1944 بتاريخ 12/04/2021 وكذا إرسال مديرية الحفظ العقاري لولاية قفلة رقم 830 بتاريخ 11/04/2021 المتضمن الكشف عن الذمة العقارية للسيدة "بلعادي عبد الرحمان" زوجة الأستاذة "زادرة أمّنة" والتي جاءت ايجابية وبالنظر لوثيقة اجراء الإشهار العقاري ، مجدد 1879 رقم 32 المؤرخ في 10/01/2010 ، تبيين بان السيد "بلعادي عبد الرحمان" يملك على الشيوخ قطعة ارض صالحه مساحتها 250 م2 حيث ان حصة المعني تقدر بـ: 28/1056 جزء وبالنظر لمشور وزارة السكن والعمران والمدينة رقم 01 مؤرخ في 08/04/2018 المتعلق بإقصاء بصفة استثنائية بعض الفئات من المستفيدين من المراقبة الايجابية في البطاقة الوطنية للسكن ومن قواعد المرجعية الأخرى ، وباعتبار أن نصيب المعنوية يقل عن 70 م2، تقرر اعماد قرار لجنة السكن الصادر بتاريخ 31/03/2021 واحتفاظ الأستاذة "زادرة أمّنة" بترتيبها ضمن الملفات المقولة وفق درجة الاستحقاق.	183	Ex-aequo	24,46667	0,00000	0,00000	12,96667	11,50	0,00	0,00	7,00	7,00	MCB	4,50	0,50	1	4,00	0,00	M	30 ans	31/12/2019	04/10/2016	06/03/1989	MISM	23/06/2019	M	زادرة أمّنة	142	3	19
	184	Unique	23,96667	5,00000	0,00000	12,96667	6,00	0,00	0,00	2,00	2,00	MAB	4,00	0,00	0	4,00	0,00	M	31 ans	31/12/2019	04/10/2016	17/12/1988	SHS	03/07/2019	M	مباركية عبد القادر	78	17	18
	185	Unique	22,77222	0,00000	1,10556	12,66667	9,00	0,00	0,00	7,00	7,00	MCB	2,00	0,00	0	0,00	2,00	C	34 ans	31/12/2019	30/10/2016	23/09/1985	SNV	27/06/2019	M	عثمانية محمد	40	9	40
	186	Unique	21,96667	0,00000	0,00000	12,96667	9,00	0,00	0,00	7,00	7,00	MCB	2,00	0,00	0	0,00	2,00	C	31 ans	31/12/2019	04/10/2016	02/08/1988	SHS	04/07/2019	F	غلاب ليلحة	69	21	9

14/23

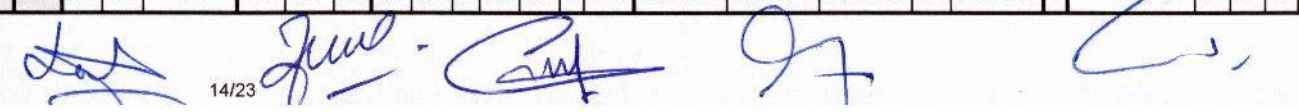

جامعة قالة - النتائج النهائية بعد مداومات لجنة الطعن الخاصة بالسكن الوظيفي لفائدة أساتذة الجامعة

 وزارة التعليم العالي والبحث العلمي جامعة قالة 2021		الجنس	رقم التسلسلي لرابطة الجامعة	رقم التسلسلي للكلية	التخصص	اسم و لقب الأستاذ (ة) المدرس (ة)	التاريخ	تاريخ الميلاد	الكلية	تاريخ إيداع الملف	تاريخ التصديق في قطاع التعليم العالي بصفة أستاذ باحث	التاريخ المرجعي لعمليه حساب الخبرة المهنية	حساب عمر المدرس (ة)	الحالة العائلية	عدد الأبناء	عدد الأبناء	الرتبة	مجموع نقاط الرتبة (I)	مجموع نقاط الرتبة (II)	مجموع نقاط الرتبة (III)	عمل الترخ (ة) في قطاع التعليم العالي والبحث العلمي	مجموع نقاط الرتبة (III)	مجموع نقاط رتبة الزوج (ة) في قطاع التعليم العالي	Apts - conjoint enseignant - 2pts - Conjoint fonctionnaire ATIS	4pts	Enseignant(e)	7,00	7,00	MCB	5,50	1,50	3	4,00	0,00	M	47 ans	31/12/2019	17/11/2009	25/12/1972	SNV	04/07/2019	M	مرزوق عبد الغاني	26	23	26
ملف مرفوض يسحب من الترتيب العام - مستفيضة من إعالة الدولة *LOGT AADL (LV) WILAYA DE GUELMA(N AIDE CNL (LVCNEP) 300 CNEP + 240012377 IMMO	195	2	Unique	57,52500	0,00000	2,72500	44,80000	10,00	0,00	0,00	0,00	8,00	8,00	MCA	2,00	0,00	0	0,00	2,00	C	41 ans	31/12/2019	19/10/2008	15/03/1978	LL	F	معافة امل	188	8	20																
ملف مرفوض يسحب من الترتيب العام - المعني مستفيد من قطعة أرض و مسكن واكتساب عن طريق عقد بيع: شقة بالمكان المسمى أو اسمية عمار مساحتها: 67,14م ² واكتساب عن طريق عقد بيع قطعة أرض بالمكان المسمى سيدي حارب 02- مساحة 230 م ² - واكتساب قطعة أرض بالزعرافية مساحة 2332م ² ; قسم 98 مجموعة ملكية 57 عقاية - واكتساب عن طريق عقد بيع للتأجير 01/20 في قطعة أرض بالمكان المسمى الزعرافية تبلغ مساحتها 2332م ² قسم 2 98 مجموعة ملكية 57 ارسال مديرية السكن رقم 659 بتاريخ 2021/03/08 لتنتج إيجابية	196	3	Unique	56,98889	0,00000	0,00000	40,48889	16,50	4,00	4,00	Enseignant(e)	7,00	7,00	MCB	5,50	1,50	3	4,00	0,00	M	47 ans	31/12/2019	17/11/2009	25/12/1972	SNV	M	مرزوق عبد الغاني	26	23	26																
ملف مرفوض يسحب من الترتيب العام - بسبب عقد بيع على التصاميم لشقة سكنية مساحتها 97,70 م ² تحمل رقم 07 بالمكان المسمى حصن 850 مسكن - البونتي قسم 54 رقم 165	197	4	Unique	56,26667	0,00000	0,00000	44,26667	12,00	0,00	0,00	0,00	7,00	7,00	MCB	5,00	1,00	2	4,00	0,00	D	40 ans	31/12/2019	06/12/2008	04/04/1979	SNV	F	سنسري سورية	33	22	33																
رفض الطعن لعدم التأهيل ، بعد السكن عن مقر العمل لا يعتمد كمعيار مع خصم من 0,5 نقطة من مجموع نقاط الحالة العائلية كون المعني ليس له أطفال ، و تأييد قرار لجنة السكن بتاريخ 31/03/2021 لا تمتلك المعني لتغطية أرض عن طريق الشراء ، معنة ليداه مسكن بموجب إرسال مديرية اماكن الشؤنة لولاية جيجل رقم 5875 المؤرخ في 27/06/2019 هذا من جهة ومن جهة ثانية ، خصم 0,5 نقطة عن مولود من المجموع العام النقاط الحالة العائلية ليصبح المجموع للنقاط 54,47222 بدلا من 54,97222 نقطة المعني مسجل في برنامج عدل LOGT (N° 240047575)AADL (LV) WILAYA DE GUELMA	198	5	Unique	54,47222	1,96111	0,00000	40,51111	12,00	0,00	0,00	0,00	8,00	8,00	MCA	4,00	0,00	0	4,00	0,00	M	46 ans	31/12/2019	15/11/2009	17/05/1973	SHS	M	متان عبد القادر	76	19	16																

Handwritten signatures and dates at the bottom of the page.

جامعة قالة - النتائج النهائية بعد مداورات لجنة الطعن الخاصة بالسكن الوظيفي لفائدة أستاذة الجامعة
جامعة قالة - النتائج النهائية بعد مداورات لجنة الطعن الخاصة بالسكن الوظيفي لفائدة أستاذة الجامعة



ملاحظة (1) الحالة العادية (2) لاقضية (3) الرتبة (4) الأكبر سن (5) الرتبة أكثر حل بعد تطبيق جميع المعايير	الكلية	الرتبة	الكشف حالات التعادل	المجموع الكلي النقاط $(III) + (II) + (I) + (VII) + (VI) + (V)$	نقطة في قطاع التعليم العالي والبحث العلمي بصفة مؤلف أو (في القطاع العمومي فقط) (Max 5 pts) (VII)pt / ans	رتبة المهنية في قطاع التعليم العالي والبحث العلمي بصفة مؤلف (في القطاع العمومي فقط) (Max 10pts) (V)pt / ans	نقاط الخبرة المهنية المكتسبة بصفة أستاذ جامعي (IV) بعد طرح فترة الإحالة على الاستبعاد	المجموع $(III) + (II) + (I)$	مجموع نقاط وظيفة الزوج (أ) في قطاع التعليم العالي (III) - Conjoint enseignant , 2pts - Conjoint fonctionnaire AIS	عمل الزوج (أ) في قطاع التعليم العالي والبحث العلمي	مجموع نقاط الرتبة (III)	مجموع 40pts -10 pts MCA -8 pts, MCB-7 pts, MAA-4 pts, MAB -2 pts	الرتبة	مجموع الحالة العادية: (I)	عدد الأبناء Cheque enfant 0.5 pts : Max 4 enfants	4pts : (أ) : إرسل (ب) : مطلق (ج) : متزوج	الحالة العادية (2pts)5ans < 45 (4pts) 45ans => > حسب العمر	حساب عمر المرشح (أ)	التاريخ الموحي بحساب الخبرة المهنية	تاريخ التقييم في قطاع التعليم العالي بصفة أستاذ باحث	تاريخ الميلاد	الكلية	تاريخ إيداع الملف	الجنس	اسم و لقب الأستاذ (أ) المرشح (أ)	الرقم التسلسلي لرابطة الجامعة	الرقم التسلسلي للكلية	الطهر	
بناء على مراسلة المديرية الولائية للحفظ العقاري لولاية قالة رقم 1944 بتاريخ 12/04/2021 وكذا إرسال مديرية الحفظ العقاري لولاية قالة رقم 830 بتاريخ 11/04/2021 المتضمن الكشف عن الذمة العقارية لاستناد "معمولي يزيد" والتي جاءت إيجابية وبالنظر لوثيقة إجراء الإشهار العقاري ، مجلد 1997 رقم 02 المؤرخ في 10/04/2017 ، تبين أن السيد "معمولي يزيد" يملك على الشيوخ قطعة أرض شديد عليها بنائية بطابق أول + طابق ثاني بحي فججال رقم 90 ، بمساحة إجمالية 240 م ² ونصيب المعني بقدر 14/80 بالنظر لمشور وزارة السكن والعمران والمدينة رقم 01 مؤرخ في 08/04/2018 المتعلق بإقصاء بصفة استثنائية بعض الفئات من المستفيدين من المراقبة الإيجابية في البطاقة الوطنية للسكن ومن قراء عد المرجعية الأخرى ، ولاسيما فيما يتعلق بالملاكين قطعة أرض مبنية تساوي أو تقل مساحتها 50 م ² في العقار الموروث بقرار إقصاء ملف الأستاذ "معمولي يزيد" من قائمة الملفات المرتبة في القائمة الأولية الصادرة بتاريخ 31/03/2021 لتجاوز نصيبه مساحة 2*50 ومنه يرتب ملف المعني ضمن الملفات المرفوضة.	207	14	Unique	48,68889	0,00000	10,00000	28,68889	10,00	0,00	0,00	4,00	4,00	MAA	6,00	2,00	4	4,00	0,00	M	52 ans	31/12/2019	29/10/2012	05/05/1967	LL	M	معمولي يزيد	212	31	44
بناء على مراسلة المديرية الولائية للحفظ العقاري لولاية قالة رقم 1944 بتاريخ 12/04/2021 وكذا إرسال مديرية الحفظ العقاري لولاية قالة رقم 830 بتاريخ 11/04/2021 المتضمن الكشف عن الذمة العقارية للسيد" علمينة صلاح الدين " زوج الأستاذة " حميدة أسماء " والتي جاءت إيجابية وبالنظر لوثيقة إجراء الإشهار العقاري ، مجلد 1955 رقم 38 المؤرخ في 03/04/2014 ، تبين أن السيد" علمينة صلاح الدين " المتضمنة ببيع منيات عقارية مشاعة تقدر بـ: 1/500 جزء ، من قطعة أرض ذات طابع عمراني وبالنظر لمشور وزارة السكن والعمران والمدينة رقم 01 مؤرخ في 08/04/2018 حيث تبين أن قطعة الأرض تفوق مساحتها 70 م ² يعاد النظر في قرار لجنة السكن الصادر بتاريخ 31/03/2021 والإقرار من جديد بإقصاء ملف الأستاذة حميدة أسماء من قائمة الملفات المعقولة باعتبار أن قطعة الأرض تفوق مساحتها 70 م ² و يرتب ملفها ضمن الملفات المرفوضة .	208	15	Unique	46,90278	0,00000	1,51389	32,88889	12,50	0,00	0,00	7,00	7,00	MCB	5,50	1,50	3	4,00	0,00	M	36 ans	31/12/2019	11/10/2011	21/05/1983	LL	F	حليمية أسماء	170	10	

Handwritten signatures and the date 19/23 at the bottom of the page.

جامعة قنيطرة - النتائج النهائية بعد مداوات لجنة الطعن الخاصة بالسكن الوظيفي لفائدة أساتذة الجامعة
جامعة قنيطرة - النتائج النهائية بعد مداوات لجنة الطعن الخاصة بالسكن الوظيفي لفائدة أساتذة الجامعة



الاسم واللقب الأستاذ (a) المرشح (a)	رقم التسلسلي لرئاسة الجامعة	رقم التسلسلي للكلية	السطور	الجنس	تاريخ إيداع الملف	الكلية	تاريخ الميلاد	تاريخ الصين في قطاع التعليم العالي بصفة أستاذ باحث	التاريخ المرجعي لعناية حساب الخبرة المهنية	حساب عمر المرشح (a)	حالة العائلية	عدد الأولاد	موزون (a) : 4pts موزون (b) : 4pts موزون (c) : 4pts	Chaque enfant 0.5 pts - Max 4 enfants	مجموع الحالة العائلية (I)	الرتبة	مجموع نقاط الرتبة (II)	عمل الزوج (a) في قطاع التعليم العالي والبحث العلمي	مجموع نقاط وظيفة الزوج (a) في قطاع التعليم العالي (III) Apts - Conjoint enseignant : 2pts - Conjoint fonctionnaire ATS	نقاط الخبرة المهنية في قطاع التعليم العالي والبحث العلمي بصفة موفد أو (b) في القطاع العمومي فقط (Max 10pts) (VII) Npts / ans (Max 5 pts) (VI) Wpts / ans (Max 5 pts) (V)	نقاط الخبرة المهنية المكسبة بصفة أستاذ جامعي (IV)	مجموع (I) + (II) + (III)	مجموع نقاط وظيفة الزوج (a) في قطاع التعليم العالي (III) Apts - Conjoint enseignant : 2pts - Conjoint fonctionnaire ATS	مجموع (I) + (II) + (III) + (IV) + (V) + (VI) + (VII) = المجموع الكلي للنشاط	الترتيب الموفد بعد مرحلة الطعن	كشوف حالات المعادل	بالتالي بعد مرحلة الطعن والفصل في حالات المعادل	من (a) الرتبة كأكبر حل بعد تطبيق جميع المعايير (1) الحالة العائلية (2) الأقدمية (3) الرتبة (4) الأكبر
بناء على مرسلة المديرية الولائية للخطط العقاري لولاية قنيطرة رقم 1944 بتاريخ 12/04/2021 وكذا إرسال مديرية الخطط العقاري لولاية قنيطرة رقم 830 بتاريخ 11/04/2021 المتضمن الكشف عن النعمة العقارية للسيدة " براهيمي نوال الزوجة الأستاذة" قباي حمزة " و التي جاءت إيجابية وبالخطط الوثيقة إجراء الأشهار العقاري ، محل 1891 رقم 93 المورخ في 16/06/2010 ، المتضمن إجراء إشهار عقاري تبين بأن السيدة " براهيمي نوال "تملك عن طريق الجهة لسكن مساحته 264م2 يقع بحي قهدور الطاهر عمارة 04 مدخل رقم 05 المطابق الأول وبالخطط لإرسال السيد الأمن العام لوزارة التعليم العالي و البحث العلمي رقم 1598 المورخة في 30/12/2014 ، المحددة المعايير دراسة و تقييط و ترتيب الأستاذة طابلي السكن الوظيفي ولاسيما أن يكون المرشح أو زوجه غير مستفيد من سكن يعاد النظر في قرار لجنة السكن الصادر بتاريخ 31/03/2021 و الإقرار من جديد بإقصاء ملف الأستاذة " قباي حمزة " من قائمة الملفات المقبولة باعتبار أن زوجة المعني مستفيدة من سكن عن طريق الوجة . و يعاد ترتيب ملف المعني ضمن الملفات المرفوضة .	27	128	5	M	30/06/2019	MISM	29/09/1982	02/09/2012	31/12/2019	37 ans	M	0,00	0,00	0,50	4,50	MCA	8,00	0,00	0,00	29,32222	0,00000	0,00000	41,82222	20	Unique	213	بناء على مرسلة المديرية الولائية للخطط العقاري لولاية قنيطرة رقم 1944 بتاريخ 12/04/2021 وكذا إرسال مديرية الخطط العقاري لولاية قنيطرة رقم 830 بتاريخ 11/04/2021 المتضمن الكشف عن النعمة العقارية للسيدة " براهيمي نوال الزوجة الأستاذة" قباي حمزة " و التي جاءت إيجابية وبالخطط الوثيقة إجراء الأشهار العقاري ، محل 1891 رقم 93 المورخ في 16/06/2010 ، المتضمن إجراء إشهار عقاري تبين بأن السيدة " براهيمي نوال "تملك عن طريق الجهة لسكن مساحته 264م2 يقع بحي قهدور الطاهر عمارة 04 مدخل رقم 05 المطابق الأول وبالخطط لإرسال السيد الأمن العام لوزارة التعليم العالي و البحث العلمي رقم 1598 المورخة في 30/12/2014 ، المحددة المعايير دراسة و تقييط و ترتيب الأستاذة طابلي السكن الوظيفي ولاسيما أن يكون المرشح أو زوجه غير مستفيد من سكن يعاد النظر في قرار لجنة السكن الصادر بتاريخ 31/03/2021 و الإقرار من جديد بإقصاء ملف الأستاذة " قباي حمزة " من قائمة الملفات المقبولة باعتبار أن زوجة المعني مستفيدة من سكن عن طريق الوجة . و يعاد ترتيب ملف المعني ضمن الملفات المرفوضة .	
ملف مرفوض يسحب من الترتيب العام : الأزوج مستفيد من قطعة عن طريق الشراء مخصصة لبناء مسكن مساحته 195 م ² ، كائنة بالجزيرة الاجتماعية 317 حصة ، ببلدية بوغزول تحمل رقم 06	24	62	62	M	04/07/2019	SHS	27/08/1977	22/10/2014	31/12/2019	42 ans	M	0,00	0,00	2,00	6,00	MAA	4,00	0,00	0,00	20,76667	0,00000	10,00000	40,76667	21	Unique	214	ملف مرفوض يسحب من الترتيب العام : الأزوج مستفيد من قطعة عن طريق الشراء مخصصة لبناء مسكن مساحته 195 م ² ، كائنة بالجزيرة الاجتماعية 317 حصة ، ببلدية بوغزول تحمل رقم 06	
يسحب ملف المعني من الترتيب العام لقائمة الأستاذة المرشحين للاستفادة من سكنات وظيفية بجامعة قنيطرة بناء على إرسال مديرية المشاريع عدل ADDL لولاية المدية بتاريخ 04/04/2021 رقم 341 ، المتضمن استلام المعني لسكن المتواجد بمشروع 300 سكن ببني سليمان ولاية إيجاية شقة رقم 9-3 الطابق الخامس رقم الباب 23 بموجب عقد مورخ في 24/12/2020 و استلامه لمفتاح الشقة في 01/11/2020 وبالخطط لبطاقة الرغبات الخاصة بالأستاذة المتضمنة البقاء في السكن المستفيد منه (ADDL)	22	112	21	M	03/07/2019	SECO	25/06/1982	04/11/2012	31/12/2019	37 ans	M	0,00	0,00	0,50	4,50	MCB	7,00	0,00	0,00	28,63333	0,00000	0,00000	40,13333	22	Unique	215	يسحب ملف المعني من الترتيب العام لقائمة الأستاذة المرشحين للاستفادة من سكنات وظيفية بجامعة قنيطرة بناء على إرسال مديرية المشاريع عدل ADDL لولاية المدية بتاريخ 04/04/2021 رقم 341 ، المتضمن استلام المعني لسكن المتواجد بمشروع 300 سكن ببني سليمان ولاية إيجاية شقة رقم 9-3 الطابق الخامس رقم الباب 23 بموجب عقد مورخ في 24/12/2020 و استلامه لمفتاح الشقة في 01/11/2020 وبالخطط لبطاقة الرغبات الخاصة بالأستاذة المتضمنة البقاء في السكن المستفيد منه (ADDL)	
ملف مرفوض يسحب من الترتيب العام : مستفيد من قطعة أرض AIDE DLEP (TERRAIN) BOUCHAGHROUNE WILAYA DE BISKRA	3	109	18	M	25/06/2019	SECO	06/07/1982	05/11/2012	31/12/2019	37 ans	M	0,00	0,00	0,00	4,00	MCB	7,00	0,00	0,00	28,62222	0,00000	0,00000	39,62222	23	Unique	216	ملف مرفوض يسحب من الترتيب العام : مستفيد من قطعة أرض AIDE DLEP (TERRAIN) BOUCHAGHROUNE WILAYA DE BISKRA	
ملف مرفوض يسحب من الترتيب العام : الزوج له املاك عقارية - شقة تقع بشكارة عمارة ب الطابق 3- تتكون من 03 غرف + حمام و ملحقات ، مساحتها الإجمالية 56,73 م ²	7	187	19	F	22/12/1987	LL	22/12/1987	29/10/2012	31/12/2019	32 ans	M	0,00	0,00	1,00	5,00	MAA	4,00	0,00	0,00	28,68889	0,00000	0,00000	37,68889	24	Unique	217	ملف مرفوض يسحب من الترتيب العام : الزوج له املاك عقارية - شقة تقع بشكارة عمارة ب الطابق 3- تتكون من 03 غرف + حمام و ملحقات ، مساحتها الإجمالية 56,73 م ²	

[Handwritten signature]

[Handwritten signature]

[Handwritten signature]

[Handwritten signature]

جامعة قالة - النتائج النهائية بعد مداوالت لجنة الطعن الخاصة بالسكن الوظيفي لفائدة أساتذة الجامعة

جامعة قالة - النتائج النهائية بعد مداوالت لجنة الطعن الخاصة بالسكن الوظيفي لفائدة أساتذة الجامعة

المرشح	الجنس	تاريخ إدماج اللقب	الكلية	تاريخ الميلاد	اسم و لقب الأستاذ (المترشح (أ)	رقم السلسلي لجامعة	رقم السلسلي للكلية	السيور
<p>ملف مرفوض يستحب من الترتيب العام : المعنية مستفيدة من LOGT AADL (LV) WILAYA DE GUELMA + AIDE CNL (LVCNEP) 300 CNEP(N° 240024190) IMMO</p>	F	02/07/2019	MISM	19/01/1983	ماني ليلى	160	34	37
<p>ملف مرفوض يستحب من الترتيب العام : الزوج مستفيد من إعانة الدولة AIDE CNL LPA (50 Log) CONJ P.CHENINA) COMMUNE DE BOUMAHRA AHMED WILAYA DE GUELMA</p>	F	26/06/2019	LL	15/06/1985	يوثقاع لعينة	214	38	46
<p>ملف مرفوض يستحب من الترتيب العام للملفات المقبولة بناء على مرسلة المديرية الولائية للحفظ العقاري لولاية قالة رقم 1944 بتاريخ 12/04/2021 وكذا إرسال مديرية الحفظ العقاري لولاية قالة رقم 830 بتاريخ 11/04/2021 المتضمن الكشف عن الذمة العقارية للسيد "صالحى عمار" زوج الأستاذة "عائشة مريم" والتي جاءت إيجابية -وبالنظر لوثيقة إجراء الإشهار العقاري، مجلد 1783 رقم 134 المورخ في 20/04/2002، وبناء على الشهادة التوثيقية تبين بأن السيد "صالحى عمار" مالك على الشروع لتغطية أرض معدة لبناء مساحتها 255 م2 تحمل رقم 10 من المكلية التي تشكل التخصيص "جيزيل بريفنت" بمحاذاة طريق باخير بقالة تحمل الأرقام من 498 إلى 504، حيث أن حصة السيد "صالحى عمار" تقدر بـ 252/10080 جزء. -وبالنظر لمنشور وزارة السكن و العمران و المدينة رقم 01 مورخ في 08/04/2018 المتعلق بإقصاء بصفة استثنائية بعض الفئات من المستفيدين من المراقبة الإيجابية في البطاقة الوطنية للسكن ومن قواعد المرجعية الأخرى، -وبالنظر لإرسال ديوان الترقية و التسيير العقاري لولاية قالة رقم 1468 مورخ في 11/07/2021. المتضمن الكشف عن الذمة للعقارية للسيد "صالحى عمار" والتي جاءت إيجابية. حيث استفاد في إطار التسوية من شقة سكنية نوع ثلاثة غرف (F3)بجي 672 مسكن عمارة 06 رقم 22 بقالة إعادة النظر في قرار لجنة السكن الصادر بتاريخ 31/03/2021، و التعلق من جديد بإقصاء ملف الأستاذة " عائشة مريم" باعتبار أن الزوج "صالحى عمار" مستفيد في إطار التسوية من شقة سكنية نوع ثلاثة غرف (F3)بجي 672 مسكن عمارة 06 رقم 22 بقالة. ويرتب الملف ضمن الملفات المرفوضة</p>	F	26/06/2019	MISM	01/02/1987	عائشة احماء	166	20	43



جامعة قالة - النتائج النهائية بعد مداوات لجنة الطعن الخاصة بالسكن الوظيفي لفائدة أستاذة الجامعة

الترتيب	الاسم	الجنس	تاريخ إيداع الملف	لكية	تاريخ الميلاد	تاريخ تعيين في قطاع التعليم العالي بصفة أستاذ باحث	تاريخ العرض لعناية حساب الخبرة المهنية	حساب عمر المترشح (أ)	الحالة العائلية	عدد الأطفال	مجموع نقاط الرتبة (I)	مجموع نقاط الرتبة (II)	عمل الزوج (أ) في قطاع التعليم العالي والبحث العلمي	مجموع نقاط وظيفة الزوج (أ) في قطاع التعليم العالي (III)	مجموع (I) + (II) + (III)	المجموع الكلي للنقاط = (I)+(II)+(III)+(IV)+(V)+(VI)+(VII)	كشف حالات التعادل	الترتيب الموقت بعد مرحلة الطعن	الترتيب النهائي بعد مرحلة الطعن والعمل في حالات التعادل	ملف مرفوض بسبب من الترتيب العام : المعنية حولت إلى جامعة تيزي وزو بموجب مقرر تحويل رقم 184 مورخ في 17/11/2020 ، بالإضافة إلى كون الزوج مكتمل على اعانة بلدية في إطار السكن الترقوي المدعم - AIDE CNL(CONJ) LPA (110 anp guelma) WILAYA DE GUELMA	ملف مرفوض بسبب من الترتيب العام : بسبب تحويل المعنية إلى جامعة بسكرة بموجب مقرر تحويل رقم 263 مورخ في 31/12/2020
221	بن زرارى سلمى	F	03/07/2019	ST	07/07/1984	14/12/2014	31/12/2019	35 ans	M	2	4,00	4,00	0,00	0,00	9,00	25,18889	Unique	28	28	ملف مرفوض بسبب من الترتيب العام : المعنية حولت إلى جامعة تيزي وزو بموجب مقرر تحويل رقم 184 مورخ في 17/11/2020 ، بالإضافة إلى كون الزوج مكتمل على اعانة بلدية في إطار السكن الترقوي المدعم - AIDE CNL(CONJ) LPA (110 anp guelma) WILAYA DE GUELMA	
222	خليل سارة	F	01/07/2019	ST	28/06/1991	05/10/2016	31/12/2019	28 ans	C	0	0,00	4,00	0,00	0,00	6,00	18,95556	Unique	29	29	ملف مرفوض بسبب من الترتيب العام : بسبب تحويل المعنية إلى جامعة بسكرة بموجب مقرر تحويل رقم 263 مورخ في 31/12/2020	

أعضاء لجنة الطعن الخاصة بالسكن الوظيفي لدى جامعة 8 ماي 1945 قالة

شفيب عبد الحفيظ مكلف بملف السكن
عضوا

الأمين العام للجامعة . بوخروبة نصر الدين
رئيسا

الأستاذ براهيمية نبيل
ممثل الفرع النقابي UGTA-FNESRS

الأستاذة نجار لويزة
ممثل الفرع النقابي UGTA-FNESRS

الأستاذ غراس محمد الطاهر
عضوا

الأستاذ نهمر مصطفى
عضوا

عضوا
مدير الجامعة

الأستاذ الدكتور: صالح العقون
جامعة قالة